WORKIN COLORS

PAYPER

DO.
BE.
FLY.

SICH GUT ANZIEHEN, BESSER ARBEITEN
GOED GEKLEED, BETER WERKEN

WORKIN COLORS

Stilvolle Inspirationen | Stijlvolle inspiraties

Workincolors ist eine ganz besondere Kollektion professioneller Looks, die Payper für Sie entworfen hat, um Sie immer daran zu erinnern, Ihren Beruf mit Freude und Leidenschaft auszuüben.

„Freude an der Arbeit lässt das Werk trefflich geraten.“
Aristoteles

Ein Ansporn, in Farbe zu arbeiten und mit Freude und Zufriedenheit an die Arbeit zu gehen. Dazu tragen auch **die empfohlenen** leistungsstarken, sicheren, bequemen und stilvollen **Kleidungsstücke bei, die Sie mit Stolz tragen können, um damit schöne Kombinationen für ein koordiniertes Outfit zu schaffen, das** sowohl in praktischer und funktioneller, als auch in optischer und farblicher Hinsicht **rundum perfekt ist**.
Bei der Wahl der Arbeitskleidung spielen **Farben** nämlich eine wichtige Rolle: **Sie vermitteln Werte und Empfindungen**, sie entsprechen den Anforderungen bestimmter Berufe und **werden zu repräsentativen Elementen eines Unternehmens**. Und für jedes Unternehmen, ob klein oder groß, sind Identität, Wiedererkennbarkeit und Zugehörigkeitsgefühl zunehmend wichtige und strategische Aspekte.
Aus diesem Bewusstsein heraus entstand die Kollektion **Workincolors**: kein Katalog im klassischen Sinn, sondern ein **originelles Album**, eine von Payper kreierte Auswahl von Arbeits-Outfits, die mit Farben, deren Bedeutung und Kombinationen spielen, **um die Zusammenstellung der für jedes Arbeitsumfeld am besten geeigneten Berufskleidung zu inspirieren und zu erleichtern**.

DIE KOLLEKTION WORKINCOLORS BESTEHT AUS 8 LINIEN:

01 PURITY - für Menschen, die sich klar ausdrücken möchten 04
02 HARMONY - für Menschen, die Ausgewogenheit bevorzugen 48
03 PRACTICALITY - für praktische veranlagte Menschen 96
04 ENERGY - für Menschen mit brillanten Lösungen 142
05 EFFICIENTY - für Menschen, die nach hohen Standards streben 184
06 PASSION - für dynamische Handwerker 226
07 RATIONALITY - für Menschen, die Neutralität lieben 270
08 VISIBILITY - um gut gesehen zu werden 314

Jede Linie präsentiert sich mit einer Reihe von Fotoaufnahmen **verschiedener Looks**, die sowohl in einem neutralen Kontext als auch in einer bestimmten Situation getragen werden: Der gesamte Mehrwert der vorgeschlagenen Funktionskombinationen, die in jeder Umgebung einen angemessenen Schutz, hohen Komfort und einem stets erkennbaren Stil garantieren, kommt so zur Geltung. Die Fotosammlungen der Looks enden mit einer **technischen Galerie**, die sowohl zu den getragenen Artikeln als auch zu anderen Kleidungsstücken, die sich zur Zusammenstellung ähnlicher alternativer Outfits eignen, nützliche Informationen liefert.
Workincolors wird also zu einem **idealen Hilfsmittel für Händler**, die ihren Kunden damit auf rasche, geschmackvolle und praktische Weise die passendste Arbeitskleidung anbieten können. Die Kombinationen der Kollektion Workincolors können **mit dem „Look-Selector“** auch auf der Website www.payperwear.com leicht neu und individuell zusammengestellt werden, damit Sie auch die entsprechenden **Kostenvoranschläge mit einem Klick** erhalten.
Wir wünschen Ihnen ein angenehmes Lesen und viel Erfolg bei der Arbeit!

Workincolors is de speciale collectie professionele looks, ontwikkeld door Payper om mensen aan te sporen om hun job met genoegen en passie uit te voeren.

“Plezier in het werk maakt perfectie in het werk.”
Aristoteles

Een aanmoediging om voluit te gaan, om met plezier en tevredenheid aan de slag te gaan, mede **dankzij de voorgestelde kledij**, die performant, veilig, comfortabel en stijlvol is. Kledij **om met trots te dragen en zo de beste combinaties te creëren voor een gecoördineerde outfit, die in alle opzichten ideaal is**, zowel praktisch en functioneel als esthetisch en chromatisch.
Bij de keuze van werkkleren vervullen **de kleuren** een belangrijke rol: **ze stralen waarden en gewaarwordingen uit**, ze beantwoorden aan bijzondere beroepsvereisten en **worden representatieve elementen van een bedrijf**. En voor elk bedrijf, klein of groot, zijn identiteit, herkenbaarheid en het gevoel van erbij te horen aspecten die steeds belangrijker en strategisch zijn.
Op grond van dit bewustzijn ontstaat **Workincolors**: geen klassieke catalogus, maar een **originele album** met diverse professionele outfits geselecteerd door Payper op basis van het spel van kleuren, de betekenis ervan en de kleurencombinaties, **als inspiratie voor de samenstelling van een werkpak dat voor elke context geschikt is**.

DE COLLECTIE WORKINCOLORS IS IN 8 SECTIES INGEDEELD:

01 PURITY - voor wie zich duidelijk wil uitdrukken 04
02 HARMONY - voor wie evenwicht verkiest 48
03 PRACTICALITY - voor wie functionaliteit zoekt 96
04 ENERGY - voor mensen met briljante oplossingen 142
05 EFFICIENTY - voor wie streeft naar hoge normen 184
06 PASSION - voor wie meer dynamisch en handig is aangelegd 226
07 RATIONALITY - voor wie houdt van neutraliteit 270
08 VISIBILITY - om goed gezien te worden 314

In elke sectie staat een reeks fotoshoots met **diverse looks die gedragen worden**, zowel in een neutrale context als in een typische omgevingssituatie: zo kan alle toegevoegde waarde van de voorgestelde combinaties tot uiting komen, die een goede bescherming in elke omgeving verzekeren, samen met hoogwaardig comfort en een stijl die altijd opvalt. Elk foto-overzicht wordt afgerond met **een technische gallery**, waar u nuttige informatie aantreft met betrekking tot de gedragen artikelen maar ook van andere kledingstukken die geschikt zijn om gelijkaardige, alternatieve outfits samen te stellen.
Workincolors profileert zich aldus als **een ideaal instrument ter ondersteuning van verkopers**, die hun klanten snel, correct en coherent het beste werkpak kunnen voorstellen. De combinaties van de collecties Workincolors kunnen bovendien makkelijk opnieuw samengesteld en gepersonaliseerd worden op de website www.payperwear.com **aan de hand van de “Selectie look”**, waar u ook de bijhorende **offertes met een muisklik** kunt krijgen.
Veel kijk- en werkplezier!

WORKIN COLORS

INDEX

01 PURITY

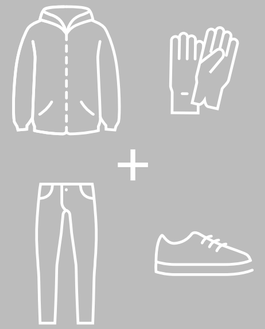

Positiv und leuchtend steht **Weiß** im Rampenlicht dieser Workincolors-Kollektion. **Kombiniert mit allen Farben** des sichtbaren Spektrums **passt es zu all jenen, die Farben zu ihrem Beruf machen**: den Anstreichern. Gleichzeitig ist es ein **Symbol der Reinheit** und ideal für alle, die in Bereichen arbeiten, in denen **Sauberkeit**, **Hygiene und Gesundheit** von wesentlicher Bedeutung sind. Aufgrund seiner **Neutralität** fehlt ein weißes Kleidungsstück außerdem **in keinem Kleiderschrank** und es ist auch für die **Freizeit** eine ausgezeichnete Wahl, wenn man zum Beispiel **Vereinskleidung individuell gestalten** möchte.

Wit staat als positieve, stralende kleur in de schijnwerpers in deze collectie Workincolors. **Als combinatie van alle kleuren** van het zichtbare spectrum, **sluit het perfect aan bij wie van kleur zijn beroep maakt**: de huisschilders. Als **symbool van zuiverheid** is het trouwens ideaal voor wie werkt in de sectoren waar **schoonmaak, hygiëne en gezondheid** van fundamenteel belang zijn. Omwille van zijn **neutraliteit** zal een wit kledingstuk bovendien **nooit ontbreken** in de garderobe, ook voor de **vrijetijdsbesteding**, en is het een uitstekende keuze om **personaliseerbare uniformen** te creëren.

INDEX

LOOK W0101

PRINT
001048-0311

FOREST
000166-0066

GET TEXFORCE LOW
001481-0464

INDEX

NF1001E
001373-0297

INDEX

LOOK W0102

PINETA
000893-0033

WORKER TECH
001405-0406

GET FORCE LOW
001467-0414

INDEX

TRIP
000453-0103

PU2001E
001372-0181

INDEX

LOOK W0103

PINETA LADY
000890-0033

WORKER TECH
001405-0406

GET FORCE LOW LD
001507-0414

TRIP LADY
000454-0103

NF1001E
001373-0297

INDEX
INDEX

INDEX

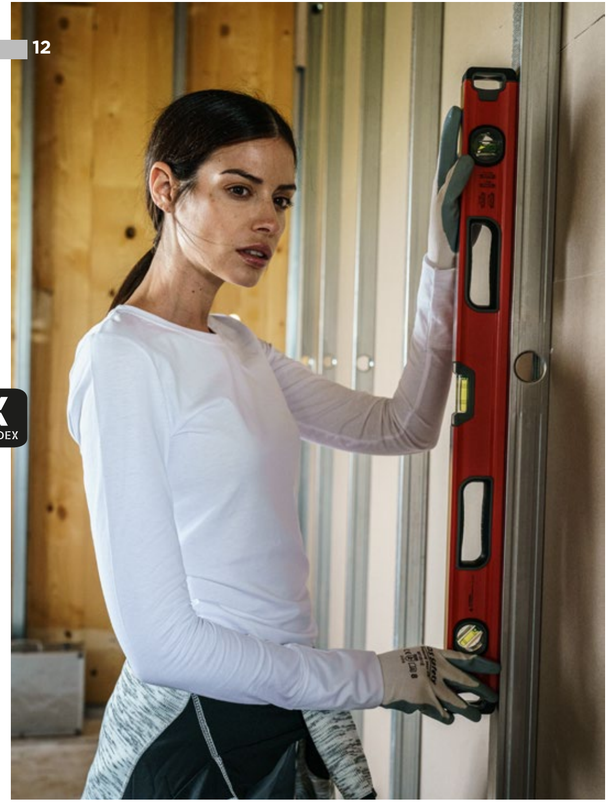

Trip Lady, Pineta Lady, NF1001E

Trip, Trip Lady, Pineta, Pineta Lady, Worker Tech,
Get Force Low, Get Force Low Ld, NF1001E, PU2001E

Trip, Trip Lady, Pineta, Pineta Lady, Worker Tech,
Get Force Low, Get Force Low Ld, NF1001E, PU2001E

INDEX

Trip, Pineta, Worker Tech, Get Force Low, PU2001E

LOOK W0104

VERONA
001213-0373

FOREST
000166-0066

GET TEXFORCE LOW
001481-0464

NORTH 2.0
001013-0343

NF1001E
001373-0297

INDEX

INDEX

INDEX

Forest, Get Texforce Low

North 2.0, Verona, Forest, NF1001E

INDEX

North 2.0, Verona, Forest, NF1001E

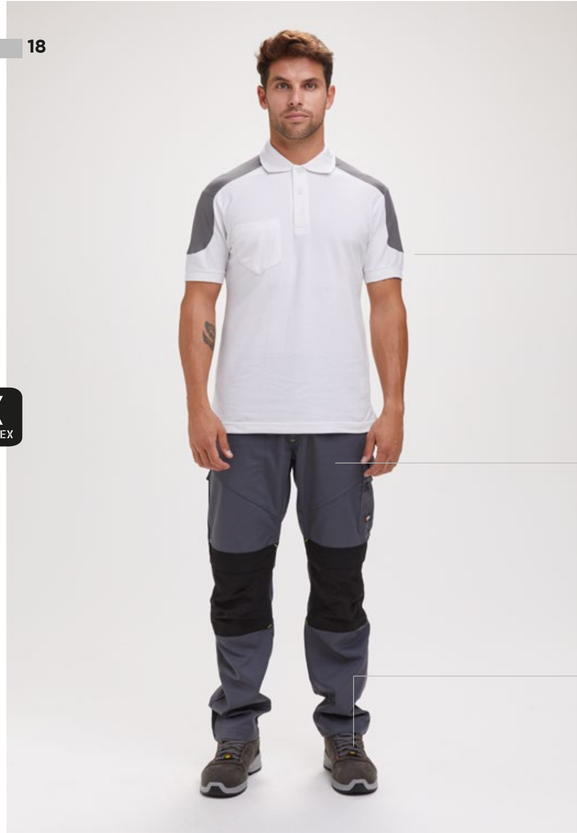

LOOK W0105

COMPANY
001465-0440

WORKER TECH
001405-0406

GET FORCE LOW
001467-0414

PU2001E
001372-0181

MISTRAL+
000004-0001

INDEX

INDEX

INDEX

Company, Corporate, Worker Tech, NF1001E

INDEX

Mistral+, Worker Tech, PU2001E

LOOK W0106

CORPORATE
001464-0438

WORKER TECH
001405-0406

GET FORCE LOW LD
001507-0414

PANAMA+ LADY
000396-0001

NF1001E
001373-0297

INDEX
INDEX

INDEX

Mistral+, Worker Tech, Get Force Low, Panama+ Lady, Corporate, PU2001E

Panama+, Lady, Corporate, PU2001E

INDEX

Performer 2.0, Extreme Lady, Soft+, Worker Tech, Get Force Low

LOOK W0107

SOFT+
001294-0070

WORKER TECH
001405-0406

GET FORCE LOW
001467-0414

PERFORMER 2.0
001473-0053

INDEX
INDEX

LOOK W0108

SOFT+
001294-0070

WORKER TECH
001405-0406

GET FORCE LOW LD
001507-0414

EXTREME LADY
000452-0102

INDEX
INDEX

LOOK W0109

STORM
000215-0053

WORKER TECH
001405-0406

GET FORCE LOW
001467-0414

NORWAY
000434-0069

PRINT
001048-0311

PU2001E
001372-0181

INDEX
INDEX

INDEX

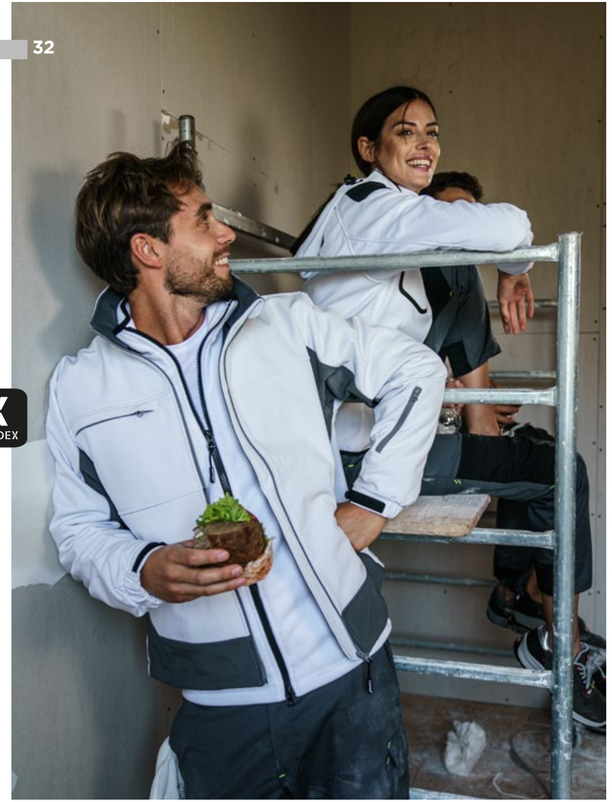

Storm, Norway, Print, Extreme Lady, Worker Tech, Get Force Low Ld, PU2001E

Extreme Lady, Soft+, Worker Tech

Norway, Print, PU2001E

INDEX

Norway, Print, Soft+, Worker Tech, Get Force Low, Get Force Low Ld, PU2001E

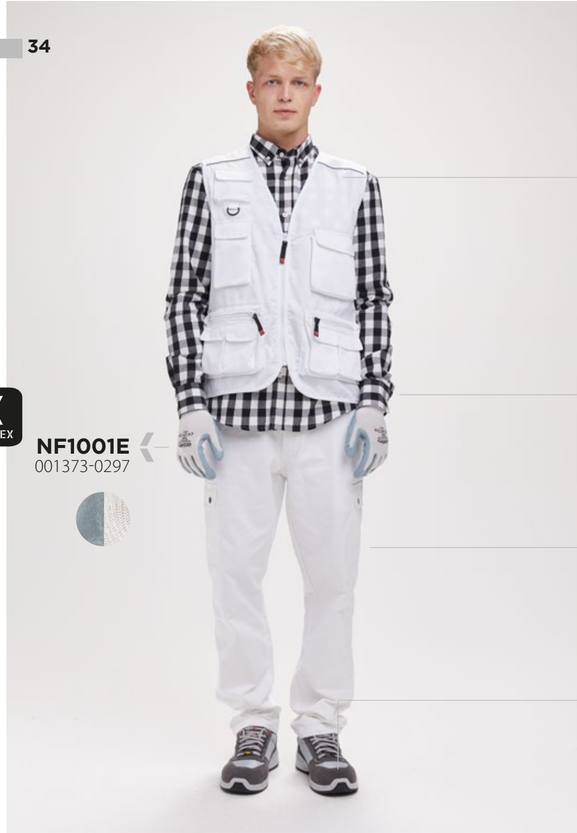

LOOK W0110

POCKET
000187-0054

LABRADOR
001355-0402

FOREST
000166-0066

GET TEXFORCE LOW
001481-0464

NF1001E
001373-0297

INDEX

W0111 LOOK

AIRSPACE 2.0
001029-0049

LABRADOR
001355-0402

FOREST
000166-0066

GET TEXFORCE LOW
001481-0464

INDEX

Airspace 2.0, Labrador, Forest

Pocket, Print, Forest, PU2001E

Labrador, Print, Forest, Get Texforce Low, Get Texforce Low Ld, PU2001E

INDEX

INDEX

T-SHIRTS

PRINT - 001048-0311

Size	-	XS	S	M	L	XL	XXL	3XL	4XL	5XL	BIG SIZE
Stoff	100% BAUMWOLLE, JERSEY										
Stoffen	100% KATOEN, JERSEY										

150 g | 10/100 pcs

Regular Fit | CE I CAT

- 5XL Weiss / Wit
- 5XL Stahlgrau / Staalgrijs
- 5XL Schwarz / Zwart
- 5XL Marineblau / Marineblauw
- 5XL Königsblau / Koningsblauw
- Geleegrün / Jelly-groen
- Gelb / Geel
- Orange / Oranje
- Rot / Rood
- 5XL Grau meliert / Gemêleerd grijs → 93% Baumwolle + 7% Viskose **93% Katoen + 7% Viscose**

T-SHIRTS

CORPORATE - 001464-0438

Size	-	XS	S	M	L	XL	XXL	3XL	4XL	5XL	BIG SIZE
Stoff	60% BAUMWOLLE + 40% POLYESTER, JERSEY										
Stoffen	60% KATOEN + 40% POLYESTER, JERSEY										

165 g | 5/50 pcs

Regular Fit | CE I CAT

- Weiss / Rauchgrau / Wit / Rookgrijs
- Rauchgrau / Schwarz / Rookgrijs / Zwart
- Schwarz / Rauchgrau / Zwart / Rookgrijs
- Königsblau / Marineblau / Koningsblauw / Marineblauw
- Marineblau / Königsblau / Marineblauw / Koningsblauw
- Rot / Rauchgrau / Rood / Rookgrijs

T-SHIRTS

PINETA - 000893-0033

Size	-	XS	S	M	L	XL	XXL	3XL	4XL	5XL	BIG SIZE
Stoff	100% BAUMWOLLE, JERSEY										
Stoffen	100% KATOEN, JERSEY										

165 g | 5/50 pcs

MATCH | Regular Fit | CE I CAT

- Weiss / Wit
- Rauchgrau / Rookgrijs
- Schwarz / Zwart
- Marineblau / Marineblauw
- Grau meliert / Gemêleerd grijs → 93% Baumwolle + 7% Viskose **93% Katoen + 7% Viscose**
- Königsblau / Koningsblauw

T-SHIRTS

PINETA LADY - 000890-0033

Size	-	XS	S	M	L	XL	XXL	-	-	-
Stoff	100% BAUMWOLLE, JERSEY									
Stoffen	100% KATOEN, JERSEY									

165 g | 5/50 pcs

Lady | MATCH | Regular Fit | CE I CAT

- Weiss / Wit
- Rauchgrau / Rookgrijs
- Schwarz / Zwart
- Marineblau / Marineblauw
- Königsblau / Koningsblauw

POLOSHIRTS

ROME - 001147-0373

Size	-	XS	S	M	L	XL	XXL	3XL	4XL	5XL	BIG SIZE
Stoff	100% BAUMWOLLE, JERSEY										
Stoffen	100% KATOEN, JERSEY										

180 g | 5/50 pcs

Regular Fit | CE I CAT

- 5XL Weiss / Wit
- Gelb / Geel
- Orange / Oranje
- Rot / Rood
- 5XL Königsblau / Koningsblauw
- 5XL Marineblau / Marineblauw
- 5XL Schwarz / Zwart
- 5XL Rauchgrau / Rookgrijs
- Geleegrün / Jelly-groen
- 5XL Grau meliert / Gemêleerd grijs → 93% Baumwolle + 7% Viskose **93% Katoen + 7% Viscose**

POLOSHIRTS

VERONA - 001213-0373

Size	-	XS	S	M	L	XL	XXL	3XL	4XL	5XL	BIG SIZE
Stoff	100% BAUMWOLLE, PIQUET										
Stoffen	100% KATOEN, PIQUET										

180 g | 5/50 pcs

Regular Fit

- 5XL Weiss / Wit
- 5XL Marineblau / Marineblauw
- Königsblau / Koningsblauw
- 5XL Schwarz / Zwart
- Rauchgrau / Rookgrijs
- Orange / Oranje

COMPANY - 001465-0440

Size	-	XS	S	M	L	XL	XXL	3XL	4XL	5XL	BIG SIZE
Stoff	60% BAUMWOLLE + 40% POLYESTER, PIQUET										
Stoffen	60% KATOEN + 40% POLYESTER, PIQUET										

230 g | 5/50 pcs

Regular Fit | CE I CAT

- Weiss / Rauchgrau / Wit / Rookgrijs
- Rauchgrau / Schwarz / Rookgrijs / Zwart
- Schwarz / Rauchgrau / Zwart / Rookgrijs
- Marineblau / Königsblau / Marineblauw / Koningsblauw
- Königsblau / Marineblau / Koningsblauw / Marineblauw
- Rot / Rauchgrau / Rood / Rookgrijs

HEMDEN UND BLUSEN - HEMDEN

LABRADOR - 001355-0402

Size	-	-	S	M	L	XL	XXL	3XL	-	-	BIG SIZE
Stoff	100% BAUMWOLLE, JERSEY										
Stoffen	100% KATOEN, JERSEY										

190 g | 1/15 pcs

Regular Fit | CE I CAT

- Schwarz / Weiss kariert / Zwart / Wit geruit
- Rot / Schwarz kariert / Rood / Zwart geruit

INDEX
INDEX

SWEATSHIRTS

MISTRAL+ - 000004-0001

Size	-	XS	S	M	L	XL	XXL	3XL	4XL	5XL	BIG SIZE
Stoff	70% BAUMWOLLE + 30% POLYESTER, ANGERAUT										
Stoffen	70% KATOEN + 30% POLYESTER, GEKAARD										

300 g | 5/20 pcs

MATCH | Regular Fit | CE I CAT

- 5XL Weiss / Wit
- 5XL Grau meliert / Gemêleerd grijs
- 5XL Rauchgrau / Rookgrijs
- 5XL Schwarz / Zwart
- 5XL Marineblau / Marineblauw
- 5XL Königsblau / Koningsblauw
- Grün / Groen
- Rot / Rood

SWEATSHIRTS

MISTRAL+ LADY - 000395-0001

Size	-	XS	S	M	L	XL	XXL	-	-	-	BIG SIZE
Stoff	70% BAUMWOLLE + 30% POLYESTER, ANGERAUT										
Stoffen	70% KATOEN + 30% POLYESTER, GEKAARD										

300 g | 5/20 pcs

Lady | MATCH | Regular Fit | CE I CAT

- XXL Weiss / Wit
- XXL Grau meliert / Gemêleerd grijs
- XXL Schwarz / Zwart
- XXL Marineblau / Marineblauw
- XXL Königsblau / Koningsblauw
- Grün / Groen
- Rot / Rood

SWEATSHIRTS

PANAMA+ - 000005-0001

Size	-	XS	S	M	L	XL	XXL	3XL	4XL	5XL	BIG SIZE
Stoff	70% BAUMWOLLE + 30% POLYESTER, ANGERAUT										
Stoffen	70% KATOEN + 30% POLYESTER, GEKAARD										

300 g | 5/20 pcs

MATCH | Regular Fit | EASY ZIPPER | CE I CAT

- 5XL Weiss / Wit
- 5XL Grau meliert / Gemêleerd grijs
- 5XL Rauchgrau / Rookgrijs
- 5XL Schwarz / Zwart
- 5XL Marineblau / Marineblauw
- 5XL Königsblau / Koningsblauw
- Grün / Groen
- 5XL Orange / Oranje
- Rot / Rood

SWEATSHIRTS

PANAMA+ LADY - 000396-0001

Size	-	XS	S	M	L	XL	XXL	-	-	-
Stoff	70% BAUMWOLLE + 30% POLYESTER, ANGERAUT									
Stoffen	70% KATOEN + 30% POLYESTER, GEKAARD									

300 g | 5/20 pcs

Lady | MATCH | Regular Fit | EASY ZIPPER | CE I CAT

- XXL Weiss / Wit
- XXL Grau meliert / Gemêleerd grijs
- XXL Rauchgrau / Rookgrijs
- XXL Schwarz / Zwart
- XXL Marineblau / Marineblauw
- XXL Königsblau / Koningsblauw
- Grün / Groen
- Orange / Oranje
- Rot / Rood

INDEX

POLAR JACKETS - FLEECETRUIEN

SOFT+ - 001294-0070

Size	XXS	-	S	M	L	XL	XXL	3XL	-	-	BIG SIZE
Stoff	100% POLYESTER, POLAR FLEECE										
Stoffen	100% POLYESTER, FLEECE										

180 g | 1/20 pcs

Regular Fit | CE I CAT

- Weiss / Wit
- Stahlgrau / Staalgrijs
- Schwarz / Zwart
- Marineblau / Marineblauw
- Königsblau / Koningsblauw
- Rot / Rood

POLAR JACKETS - FLEECETRUIEN

NORWAY - 000434-0069

Size	-	XS	S	M	L	XL	XXL	3XL	4XL	5XL	BIG SIZE
Stoff	100% POLYESTER, POLAR FLEECE										
Stoffen	100% POLYESTER, FLEECE										

280 g | 1/10 pcs

MATCH | Regular Fit | CE I CAT

- 5XL Weiss / Wit
- 5XL Stahlgrau / Staalgrijs
- 5XL Schwarz / Zwart
- 5XL Marineblau / Marineblauw
- 5XL Königsblau / Koningsblauw
- Orange / Oranje
- Rot / Rood

POLAR JACKETS - FLEECETRUIEN

NORWAY LADY - 000842-0069

Size	-	XS	S	M	L	XL	XXL	-	-	-
Stoff	100% POLYESTER, POLAR FLEECE									
Stoffen	100% POLYESTER, FLEECE									

280 g | 1/10 pcs

Lady | MATCH | Regular Fit | CE I CAT

- XXL Weiss / Wit
- XXL Stahlgrau / Staalgrijs
- XXL Schwarz / Zwart
- XXL Marineblau / Marineblauw
- XXL Königsblau / Koningsblauw
- Rot / Rood

SOFTSHELLJACKEN - SOFT-SHELL JACKS

TRIP - 000453-0103

Size	-	XS	S	M	L	XL	XXL	3XL	4XL	5XL	BIG SIZE
Stoff	100% POLYESTER, GESTRICKTE POLYESTER UND SOFTSHELL										
Stoffen	100% POLYESTER, BREIWERK IN POLYESTER EN SOFT-SHELL										

300 g | 1/20 pcs

MATCH | Regular Fit | Fabric Waterproof | Breathable | CE I CAT

- Grau meliert / Schwarz-Fluogelb / Gemêleerd grijs / Zwart-Fluo geel
- Stahlgrau meliert / Schwarz-Fluororange / Gemêleerd Staalgrijs / Zwart-Fluo oranje
- Blau meliert / Schwarz-Fluogelb / Gemêleerd blauw / Zwart-Fluo geel
- Fluogelb/ Schwarz / Fluo geel / Zwart
- Fluororange / Schwarz / Fluo oranje / Zwart
- Rot / Schwarz-Fluogelb / Rood / Zwart-Fluo geel

SOFTSHELLJACKEN - SOFT-SHELL JACKS

TRIP LADY - 000454-0103

Size	-	-	S	M	L	XL	-	-	-	-
Stoff	100% POLYESTER, GESTRICKTE POLYESTER UND SOFTSHELL									
Stoffen	100% POLYESTER, BREIWERK IN POLYESTER EN SOFT-SHELL									

300 g | 1/20 pcs

Lady | MATCH | Regular Fit | Waterproof Fabric | Breathable | CE I CAT

- Grau meliert / Schwarz-Fluogelb / Gemêleerd grijs / Zwart-Fluo geel
- Fluogelb/ Schwarz / Fluo geel / Zwart
- Blau meliert/ Schwarz-Fluo-fuchsienrot / Gemêleerd blauw / Zwart-Fluo fuchsia
- Stahlgrau meliert / Schwarz-Fluo-fuchsienrot / Gemêleerd Staalgrijs / Zwart-Fluo fuchsia
- Fluororange / Schwarz / Fluo oranje /Zwart
- Rot / Schwarz-Fluogelb / Rood / Zwart-Fluo geel

INDEX

SOFTSHELLJACKEN - SOFT-SHELL JACKS

STORM - 000215-0053

Size	-	XS	S	M	L	XL	XXL	3XL	4XL	5XL	BIG SIZE
Stoff	93% POLYESTER + 7% ELASTAN, SOFTSHELL										
Stoffen	93% POLYESTER + 7% ELASTAAN, SOFT-SHELL										

330 g | 1/10 pcs

Regular Fit | Waterproof Fabric | Breathable | Windproof | Stretch | CE I CAT

- 5XL Weiss / Grau Wit / Grijs
- 5XL Stahlgrau / Schwarz Staalgrijs / Zwart
- 5XL Schwarz / Neongelb Zwart / Neon Geel
- 5XL Königsblau / Schwarz Koningsblauw / Zwart
- 5XL Marineblau / Königsblau Marineblauw / Koningsblauw
- Grün / Schwarz Groen / Zwart
- Rot / Schwarz Rood / Zwart

SOFTSHELLJACKEN - SOFT-SHELL JACKS

PERFORMER 2.0 - 001473-0053

Size	-	XS	S	M	L	XL	XXL	3XL	4XL	5XL	BIG SIZE
Stoff	93% POLYESTER + 7% ELASTAN, SOFTSHELL										
Stoffen	93% POLYESTER + 7% ELASTAAN, SOFT-SHELL										

330 g | 1/10 pcs

LOCK STORM | Regular Fit | Windproof | Stretch | Waterproof Fabric | Breathable | CE I CAT

- Weiss / Schwarz Wit / Zwart
- 5XL Rauchgrau / Schwarz Rookgrijs / Zwart
- 5XL Schwarz / Schwarz Zwart / Zwart
- 5XL Marineblau / Schwarz Marineblauw / Zwart
- Königsblau / Schwarz Koningsblauw / Zwart
- Rot / Schwarz Rood / Zwart

SOFTSHELLJACKEN - SOFT-SHELL JACKS

EXTREME - 000446-0102

Size	-	XS	S	M	L	XL	XXL	3XL	4XL	5XL	BIG SIZE
Stoff	100% POLYESTER, SOFTSHELL 8000MM/4000MVP										
Stoffen	100% POLYESTER, 8000MM/4000MVP SOFT-SHELL										

280 g | 1/10 pcs

MATCH | Regular Fit | Waterproof Fabric | Breathable

- Weiss / Schwarz Wit / Zwart
- 5XL Stahlgrau / Schwarz Staalgrijs / Zwart
- 5XL Schwarz / Schwarz Zwart / Zwart
- 5XL Marineblau / Schwarz Marineblauw / Zwart
- 5XL Königsblau / Schwarz Koningsblauw / Zwart

SOFTSHELLJACKEN - SOFT-SHELL JACKS

EXTREME LADY - 000452-0102

Size	-	XS	S	M	L	XL	XXL	-	-	-
Stoff	100% POLYESTER, SOFTSHELL 8000MM/4000MVP									
Stoffen	100% POLYESTER, 8000MM/4000MVP SOFT-SHELL									

280 g | 1/10 pcs

Lady | MATCH | Regular Fit | Waterproof Fabric | Breathable

- Weiss / Schwarz Wit / Zwart
- XXL Stahlgrau / Schwarz Staalgrijs / Zwart
- XXL Schwarz / Schwarz Zwart / Zwart
- XXL Marineblau / Schwarz Marineblauw / Zwart
- XXL Königsblau / Schwarz Koningsblauw / Zwart

JACKEN - JACKS

NORTH 2.0 - 001013-0343

Size	-	XS	S	M	L	XL	XXL	3XL	4XL	5XL	BIG SIZE
Stoff	100% NYLON, NYLON TASLON 288T										
Stoffen	100% NYLON, NYLON TASLON 288T										

105 g | 1/10 pcs

MATCH | Regular Fit | Waterproof Fabric | Breathable | Windproof | Insulated 1 | CE I CAT

- Weiss Wit
- Rauchgrau Rookgrijs
- 5XL Schwarz Zwart
- 5XL Marineblau Marineblauw
- Königsblau Koningsblauw
- Militärgrün Legergroen
- Braun Brown
- Rot Rood

JACKEN - JACKS

NORTH LADY 2.0 - 001014-0343

Size	-	-	S	M	L	XL	-	-	-	-
Stoff	100% NYLON, NYLON TASLON 288T									
Stoffen	100% NYLON, NYLON TASLON 288T									

105 g | 1/10 pcs

Lady | MATCH | Regular Fit | Waterproof Fabric | Breathable | Windproof | Insulated 1 | CE I CAT

- Schwarz Zwart
- Marineblau Marineblauw
- Königsblau Koningsblauw
- Rot Rood

WESTEN - BODYWARMERS

POCKET - 000187-0054

Size	-	-	S	M	L	XL	XXL	3XL	4XL	5XL	BIG SIZE
Stoff	80% POLYESTER + 20% BAUMWOLLE, TWILL BAUMWOLLE/POLYESTER										
Stoffen	80% POLYESTER + 20% KATOEN, TWILL KATOEN/POLYESTER										

190 g | 1/20 pcs

Comfort Fit | Breathable | CE I CAT

- Weiss Wit
- 5XL Rauchgrau Rookgrijs
- 5XL Schwarz Zwart
- 5XL Marineblau Marineblauw
- 5XL Königsblau Koningsblauw
- Militärgrün Legergroen
- Tarnfarbe Camouflage
- Kaki Kaki
- Rot Rood

WESTEN - BODYWARMERS

AIRSPACE 2.0 - 001029-0049

Size	-	-	S	M	L	XL	XXL	3XL	4XL	5XL	BIG SIZE
Stoff	100% POLYESTER, PONGEE PVC 190T										
Stoffen	100% POLYESTER, PONGEE PVC 190T										

180 g | 1/10 pcs

Regular Fit | Waterproof Fabric | Windproof | Insulated 1 | CE I CAT

- Weiss Wit
- 5XL Rauchgrau Rookgrijs
- 5XL Schwarz Zwart
- 5XL Marineblau Marineblauw
- 5XL Königsblau Koningsblauw

INDEX

HOSEN - BROEKEN

FOREST - 000166-0066

Size	-	XS	S	M	L	XL	XXL	3XL	4XL	5XL	BIG SIZE
Stoff	100% BAUMWOLLE, TWILL										
Stoffen	100% KATOEN, TWILL										

280 g | 1/20 pcs

MATCH | Regular Fit | CE I CAT

- 5XL Weiss / Wit
- 5XL Kaki / Kaki
- 5XL Rauchgrau / Rookgrijs
- 5XL Schwarz / Zwart
- 5XL Marineblau / Marineblauw
- 5XL Königsblau / Koningsblauw
- Militärgrün / Militair groen
- Rot / Rood

HOSEN - BROEKEN

FOREST LADY - 000167-0066

Size	-	XS	S	M	L	XL	XXL	-	-	-
Stoff	100% BAUMWOLLE, TWILL									
Stoffen	100% KATOEN, TWILL									

280 g | 1/20 pcs

Lady | MATCH | Regular Fit | CE I CAT

- Rauchgrau / Rookgrijs
- Schwarz / Zwart
- Marineblau / Marineblauw
- Königsblau / Koningsblauw

HOSEN - BROEKEN

FOREST STRETCH - 001198-0376

Size IT	-	-	42	44	46	48	50	52	54	BIG SIZE
	56/58	58/60	60/62	-	64/66	-	68/70	-	72/74	
Stoff	98% BAUMWOLLE + 2% ELASTAN, TWILL STRETCH									
Stoffen	98% KATOEN + 2% ELASTAAN, TWILL STRETCH									

300 g | 1/20 pcs

MATCH | Regular Fit | Stretch | CE I CAT

- Schwarz / Zwart
- Marineblau / Marineblauw
- Rauchgrau / Rookgrijs

HOSEN - BROEKEN

FOREST LADY STRETCH - 001197-0376

Size IT	38	40	42	44	-	46/48	-	-	-
	-	-	-	-	-	-	-	-	-
Stoff	98% BAUMWOLLE + 2% ELASTAN, TWILL STRETCH								
Stoffen	98% KATOEN + 2% ELASTAAN, TWILL STRETCH								

300 g | 1/20 pcs

Lady | MATCH | Regular Fit | Stretch

- Schwarz / Zwart
- Marineblau / Marineblauw
- Rauchgrau / Rookgrijs

HOSEN - BROEKEN

WORKER - 000928-0331

Size	-	XS	S	M	L	XL	XXL	3XL	4XL	5XL	BIG SIZE
Stoff	100% BAUMWOLLE, SANFOR TWILL										
Stoffen	100% KATOEN, TWILL VERSTERKT										

260 g | 1/20 pcs

LOCK SYSTEM | Regular Fit | Three needle stitching | CE I CAT

- Rauchgrau / Rookgrijs
- Kaki / Kaki
- Schwarz / Zwart
- Marineblau / Marineblauw
- Königsblau / Koningsblauw

HOSEN - BROEKEN

WORKER TECH - 001405-0406

Size	-	XS	S	M	L	XL	XXL	3XL	-	-	BIG SIZE
Stoff	65% POLYESTER + 35% BAUMWOLLE, MECHANICAL TWILL STRETCH										
Stoffen	65% POLYESTER + 35% KATOEN, TWILL MECHANISCHE STRETCH										

265 g | 1/20 pcs

LOCK SYSTEM | Regular Fit | Three needle stitching | YKK | CE I CAT

- Rauchgrau / Schwarz / Rookgrijs / Zwart
- Schwarz / Schwarz / Zwart / Zwart
- Marineblau / Schwarz / Marineblauw / Zwart

HOSEN - BROEKEN

WORKER STRETCH - 001199-0376

Size	XXS	XS	S	M	L	XL	XXL	3XL	4XL	5XL	BIG SIZE
Stoff	98% BAUMWOLLE + 2% ELASTAN, TWILL STRETCH										
Stoffen	98% KATOEN + 2% ELASTAAN, TWILL STRETCH										

300 g | 1/20 pcs

LOCK SYSTEM | Regular Fit | Stretch | Three needle stitching | CE I CAT

- Schwarz / Zwart
- Marineblau / Marineblauw
- Rauchgrau / Rookgrijs
- Kaki / Kaki

HOSEN - BROEKEN

WORKER SUMMER - 001195-0067

Size	-	XS	S	M	L	XL	XXL	3XL	4XL	5XL	BIG SIZE
Stoff	100% BAUMWOLLE, RIPSTOP										
Stoffen	100% KATOEN, RIPSTOP										

210 g | 1/20 pcs

LOCK SYSTEM | Regular Fit | Three needle stitching | CE I CAT

- Rauchgrau / Rookgrijs
- Schwarz / Zwart
- Marineblau / Marineblauw

INDEX

SICHERHEITSSCHUHE - VEILIGHEIDSSCHOENEN

GET FORCE LOW - 001467-0414

S3 SRC ESD

Size	39	40	41	41,5	42	42,5	43	43,5	44	44,5	45	46	47	48	BIG SIZE

Obermaterial	Nubukleder 1.8/2.0 mm premium hydro-pro
Bovenleer	Nubuk 1.8/2.0 mm premium hydro-pro

1/6 Pairs

MATCH · Regular fit · TOP. ALU. CAP. · Ortholite · MASTER BALANCE · ITALIAN LEATHER · Water repellent · Breathable · CE II CAT

Rauchgrau Rookgrijs · Rauchgrau Rookgrijs · Total Schwarz Volledig Zwart · Schwarz Zwart · Schokolade Chocolade · Aspen-Gelb Aspen Geel · Rot Rood

SICHERHEITSSCHUHE - VEILIGHEIDSSCHOENEN

GET TEXFORCE LOW - 001481-0464

S1P SRC ESD

Size	39	40	41	41,5	42	42,5	43	43,5	44	44,5	45	46	47	48	BIG SIZE

Obermaterial	Veloursleder 1.8/2.0 mm premium hydro-pro + Air Tech Cordura-Gewebe
Bovenleer	Suede 1.8/2.0 Mm premium hydro-pro + cordurastof air tech

1/6 Pairs

MATCH · Regular fit · TOP. ALU. CAP. · Ortholite · MASTER BALANCE · ITALIAN LEATHER · Water repellent · Breathable · CE II CAT

Stahlgrau / Hellgrau Staalgrijs / Lichtgrijs · Kaki / Sand Kaki / Zand · Kaki / Tarnfarbe Grau Kaki / Mimetisch Grijs · Schwarz Zwart · Marineblau / Seaport Marineblauw / Zeehaven · Stahlgrau / Schwarz Staalgrijs / Zwart

SICHERHEITSSCHUHE - VEILIGHEIDSSCHOENEN

GET FORCE LOW LD - 001507-0414

S3 SRC ESD

Size	35	36	37	38	39	40	41	42

Obermaterial	Nubukleder 1.8/2.0 mm premium hydro-pro
Bovenleer	Nubuk 1.8/2.0 mm premium hydro-pro

1/6 Pairs

Lady · MATCH · Regular fit · TOP. ALU. CAP. · Ortholite · MASTER BALANCE · ITALIAN LEATHER · Water repellent · Breathable · CE II CAT

Rauchgrau Rookgrijs · Schokolade Chocolade · Aspen-Gelb Aspen Geel · Rot Rood · Total Schwarz Volledig Zwart

SICHERHEITSSCHUHE - VEILIGHEIDSSCHOENEN

GET TEXFORCE LD LOW - 001516-0464

S1P SRC ESD

Size	35	36	37	38	39	40	41	42

Obermaterial	Veloursleder 1.8/2.0 mm premium hydro-pro + Air Tech Cordura-Gewebe
Bovenleer	Suede 1.8/2.0 Mm premium hydro-pro + cordurastof air tech

1/6 Pairs

Lady · MATCH · Regular fit · TOP. ALU. CAP. · Ortholite · MASTER BALANCE · ITALIAN LEATHER · Water repellent · Breathable · CE II CAT

Stahlgrau / Hellgrau Staalgrijs / Lichtgrijs · Kaki / Sand Kaki / Zand · Schwarz / Schwarz Zwart / Zwart · Marineblau / Seaport Marineblauw / Zeehaven · Stahlgrau / Schwarz Staalgrijs / Zwart

BESCHICHTETE HANDSCHUHE - GECOATE HANDSCHOENEN

PU2001E - 001372-0181

Size	-	6	7	8	9	10	11	-

Material	100% POLYESTER 13G
Materiaal	100% POLYESTER 13G

12/240 pairs

Weiss Wit

CE II CAT · EN388:2016 · 3121X

BESCHICHTETE HANDSCHUHE - GECOATE HANDSCHOENEN

PU2006E:2018 - 001376-0181

Size	-	6	7	8	9	10	11	-

Material	100% POLYESTER 13G
Materiaal	100% POLYESTER 13G

12/240 pairs

Schwarz Zwart

CE II CAT · EN388:2016 · 3121X

BESCHICHTETE HANDSCHUHE - GECOATE HANDSCHOENEN

NF1001E - 001373-0297

Size	-	-	7	8	9	10	11	-

Material	100% POLYESTER 13G
Materiaal	100% POLYESTER 13G

12/120 pairs

Weiss / Grau Wit / Grijs

CE II CAT · EN388:2016 · 3121X

BESCHICHTETE HANDSCHUHE - GECOATE HANDSCHOENEN

N1002EBB - 001375-0180

Size	-	-	7	8	9	10	11	-

Material	100% POLYESTER 13G
Materiaal	100% POLYESTER 13G

12/120 pairs

Schwarz Zwart

CE II CAT · EN388:2016 · 3121X

INDEX

WORKIN COLORS

INDEX

02 HARMONY

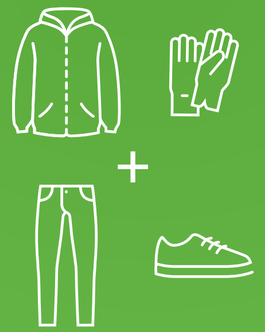

Der Protagonist dieser Workincolors-Kollektion ist **Grün**, der ideale Farbton für alle, **die im Kontakt mit der Natur arbeiten**, aber auch für **stressfreies Arbeiten** und gute Laune durch das Tragen der **Farbe des Gleichgewichts und der Harmonie**. Aus diesem Grund finden Sie in dieser Auswahl sowohl **technische Artikel** und Warnschutzkleidung, die speziell für Personal im Gartenbau entworfen wurden, als auch **Freizeitkleidung** für unterschiedlichste Gelegenheiten.

—

Protagonist van deze collectie Workincolors is **groen**, een ideale tint voor wie **een beroep in contact met de natuur** uitoefent, maar ook om **zonder stress te werken** en u goed geluimd te voelen, omdat u de **kleur van het evenwicht en van de harmonie** draagt. Daarom vindt u in deze selectie zowel **technische artikelen**, eveneens met grote zichtbaarheid, vooral ontwikkeld voor wie in de groendienst werkt, als **casual kledij**, geschikt voor diverse gelegenheden.

INDEX

LOOK W0201

SKIPPER
000073-0021

MPKY
000897-0124

HUMMER
000242-0076

GET FRESH LOW
001508-0463

PANAMA+
000005-0001

INDEX

INDEX

Skipper, Hummer, 150Canadian

Venice Lady, Hummer Lady

W0202 LOOK

VENICE LADY
000953-0305

MIAMI+ LADY
000002-0001

MPKY
000897-0124

HUMMER LADY
000243-0076

GET FRESH LD LOW
001515-0463

INDEX

INDEX

LOOK W0203

FLORENCE
000930-0021

50/55TOP
000496-0143

HUMMER
000242-0076

GET FRESH LOW
001508-0463

MIAMI+
000001-0001

INDEX

INDEX

Miami+ Lady, Miami+, Panama+, Venice Lady, Skipper, Hummer, Get Fresh Low, 50/55Top, 150Canadian

Florence, Skipper, Venice Lady, Hummer, Hummer Lady, Get Fresh Low, Get Fresh Ld Low, 50/55Top, 150Canadian

INDEX

INDEX

LOOK W0204

DOLOMITI+
000397-0069

SUNSET
000101-0030

HUMMER
000242-0076

GET FRESH LOW
001508-0463

INDEX

W0205 LOOK

SUNSET LADY
000466-0030

ASPEN+ LADY
001005-0069

HUMMER LADY
000243-0076

GET FRESH LD LOW
001515-0463

INDEX

Mig 2.0, Dolomiti+, Aspen+ Lady, Miami+, Florence, Sunset Lady, Hummer, Hummer Lady, Get Fresh Low, Get Fresh Ld Low, 50/55Top

W0206 LOOK

MIG 2.0
001011-0051

MIAMI+
000001-0001

50/55TOP
000496-0143

HUMMER
000242-0076

GET FRESH LOW
001508-0463

INDEX

INDEX

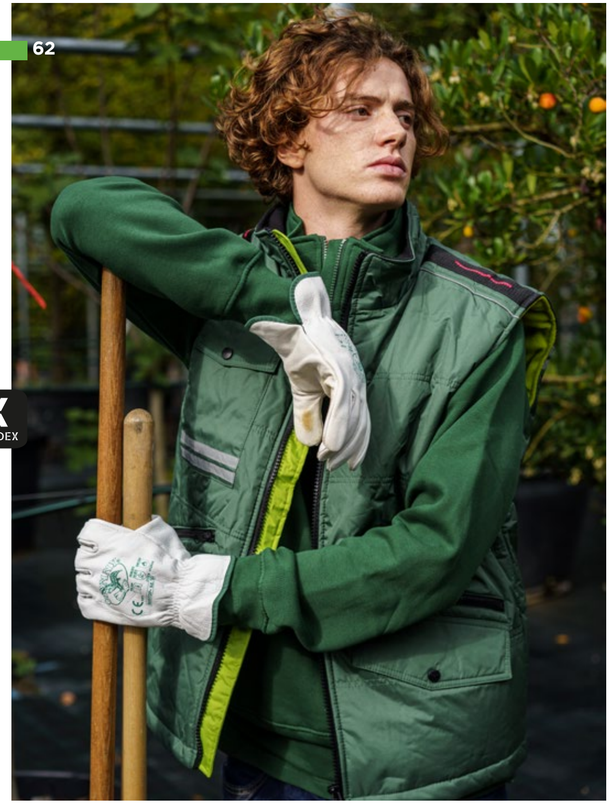

Mig 2.0, Miami+, Hummer, 50/55Top

Pocket, Florence, Hummer

W0207 LOOK

POCKET
000187-0054

LABRADOR
001355-0402

USAIR
001252-0066

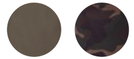

GET FORCE LOW
001467-0437

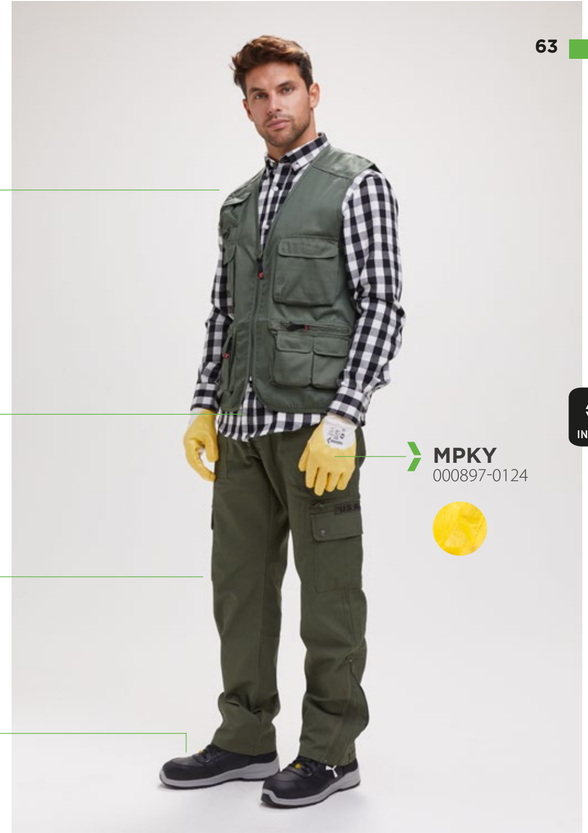

MPKY
000897-0124

INDEX

INDEX

Labrador, Hummer, Get Force Low

Trip Lady, Labrador, Hummer Lady, Get Force Low Ld, 50/50Top

Labrador, Hummer, MPKY

LOOK W0208

THERMO PRO 160 SS
001531-0494

LABRADOR
001355-0402

50/50TOP
000578-0138

HUMMER LADY
000242-0076

GET FRESH LD LOW
001515-0463

INDEX

TRIP LADY
000454-0103

INDEX

Trip, Trip Lady, Labrador, Hummer, Hummer Lady, 50/55Top

Trip, Trip Lady, Labrador, Hummer, Hummer Lady, Usair, Get Force Low, 50/55Top, MPKY

LOOK W0209

THERMO PRO 160 SS
001531-0494

HUMMER
000242-0076

GET FORCE LOW
001467-0414

STORM
000215-0053

50/55TOP
000496-0143

INDEX
INDEX

INDEX

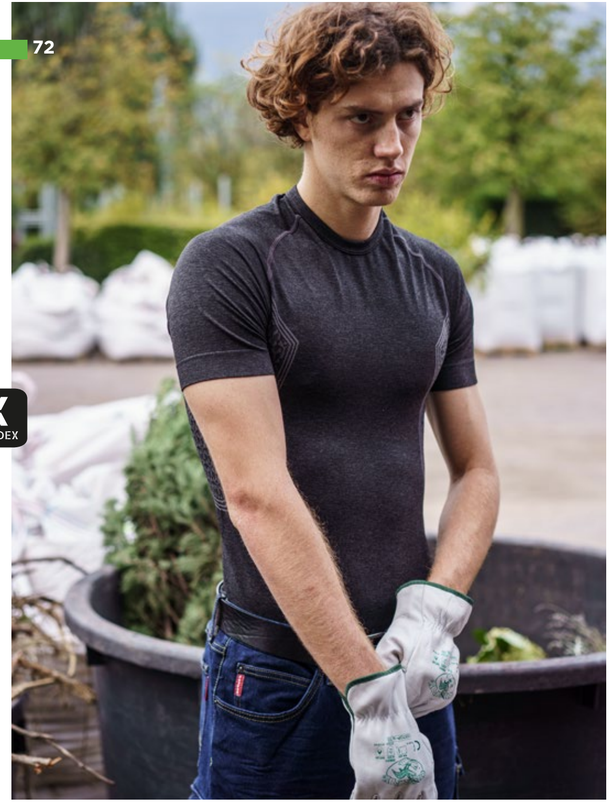

Thermo Pro, Hummer, 50/55Top

Storm, Hummer, 50/55Top

Storm, Hummer, Get Force Low, 50/55Top

INDEX

Storm, Hummer, Get Force Low, Hobbyleather

LOOK W0210

DRY-JACKET
000444-0101

MPKY
000897-0124

DRY-PANTS
000443-0101

GET FORCE LOW
001467-0414

INDEX

Dry-Jacket, Dry-Pants, Get Force Low Ld, Get Force Low, LPKY, Mpky

INDEX

LOOK W0211

GUARD+
001028-0028

50/55TOP
000496-0143

CHARTER
000946-0336

GET FORCE LOW
001467-0414

SAFE HI-VI
001231-0336

INDEX

INDEX

Safe Hi-Vi, Guard+ Lady, Charter, Get Force Low Ld, Get Fresh Low, 50/50Top

Hispeed, Guard+ Winter, Guard+ Lady, Charter, Get Force Low Ld, 50/55Top

Guard+, Guard+ Winter, Charter, Get Fresh Low, Get Force Low, 50/50Top

INDEX

INDEX

LOOK W0212

GUARD+ WINTER
001077-0028

50/50TOP
000578-0138

CHARTER
000946-0336

GET FORCE LOW
001467-0414

HISPEED
000347-0091

INDEX
INDEX

Storm, Hummer, Get Force Low, 50/50Top

Aspen+ Lady, Hummer Lady, Get Fresh Low, Get Fresh Ld Low

INDEX
INDEX

BASELAYER - BASISLAGEN

THERMO PRO 160 SS - 001531-0494

Size	S / M	L / XL	2 / 3XL	4 / 5XL	BIG SIZE	LIGHT: –5 °C / +15 °C
Stoff	65% POLYAMID + 35% POLYESTER, NAHTLOS LEICHTGEWICHT					
Stoffen	65% POLYAMIDE + 35% POLYESTER, NAADLOOS LICHTGEWICHT					

160 g | 1/30 pcs

Slim Fit | Breathable | SUPER LIGHT | Flexibility

Schwarz meliert Gemêleerd zwart | Königsblau meliert Gemêleerd Koningsblauw

T-SHIRTS

SUNSET - 000101-0030

Size	-	XS	S	M	L	XL	XXL	3XL	4XL	5XL	BIG SIZE
Stoff	100% BAUMWOLLE, JERSEY										
Stoffen	100% KATOEN, JERSEY										

150 g | 5/100 pcs

MATCH | Regular Fit | CE I CAT

Grün Groen | Tarnfarbe Camouflage | Militärgrün Militair groen | Smaragdgrün Smaragdgroen | Geleegrün Jelly-groen | Sauergrün Gifgroen | 5XL Weiss Wit

Gelb Geel | Helles limettengelb Licht limoen | Warmes Braun Warm bruin | 5XL Orange Oranje | Schattenrosa Shaduwroze | Fuchsienrot Fuchsia | Rot Rood

Bordeaux Bordeaux | Indigoviolett Indigo paars | 5XL Marineblau Marineblauw | 5XL Königsblau Koningsblauw | Helles Königsblau Licht koningsblauw | Atollblau Atol-blauw | Aquamarin Aquamarijn

5XL Schwarz Zwart | Braun Bruin | 5XL Rauchgrau Rookgrijs | 5XL Stahlgrau Staalgrijs | Fluogelb Fluo geel | 5XL Grau meliert Gemêleerd grijs

65% Polyester + 35% Baumwolle **65% Polyester + 35% Katoen** | 93% Baumwolle + 7% Viskose **93% Katoen + 7% Viscose**

T-SHIRTS

PRINT - 001048-0311

Size	-	XS	S	M	L	XL	XXL	3XL	4XL	5XL	BIG SIZE
Stoff	100% BAUMWOLLE, JERSEY										
Stoffen	100% KATOEN, JERSEY										

150 g | 10/100 pcs

Regular Fit | CE I CAT

Geleegrün Jelly-groen | Rot Rood | Orange Oranje | Gelb Geel | 5XL Stahlgrau Staalgrijs | 5XL Marineblau Marineblauw

5XL Schwarz Zwart | 5XL Königsblau Koningsblauw | 5XL Weiss Wit | 5XL Grau meliert Gemêleerd grijs — 93% Baumwolle + 7% Viskose **93% Katoen + 7% Viscose**

T-SHIRTS

SUNSET LADY - 000466-0030

Size	-	XS	S	M	L	XL	XXL	-	-	-
Stoff	100% BAUMWOLLE, JERSEY									
Stoffen	100% KATOEN, JERSEY									

150 g | 5/100 pcs

Lady | MATCH | Regular Fit | CE I CAT

Grün Groen | Tarnfarbe Camouflage | Militärgrün Militair groen | Smaragdgrün Smaragdgroen | Geleegrün Jelly-groen | Sauergrün Gifgroen | XXL Weiss Wit

Gelb Geel | Helles limettengelb Licht limoen | Warmes Braun Warm bruin | Orange Oranje | Heiße koralle Hot koraalrood | Schattenrosa Shaduwroze | Fuchsienrot Fuchsia

Rot Rood | Bordeaux Bordeaux | Sommerviolett Zomers paars | Indigoviolett Indigo paars | XXL Marineblau Marineblauw | XXL Königsblau Koningsblauw | Atollblau Atol-blauw

XXL Schwarz Zwart | XXL Rauchgrau Rookgrijs | Fluogelb Fluo geel | Fluo-fuchsienrot Fluo fuchsia | XXL Grau meliert Gemêleerd grijs

65% Polyester + 35% Baumwolle **65% Polyester + 35% Katoen** | 65% Polyester + 35% Baumwolle **65% Polyester + 35% Katoen** | 93% Baumwolle + 7% Viskose **93% Katoen + 7% Viscose**

POLOSHIRTS

VENICE - 000907-0305

Size	-	XS	S	M	L	XL	XXL	3XL	4XL	5XL	BIG SIZE
Stoff	100% BAUMWOLLE, PIQUET										
Stoffen	100% KATOEN, PIQUET										

200 g | 5/50 pcs

MATCH | Regular Fit | CE I CAT

Sauergrün Gifgroen | Aquamarin Aquamarijn | Atollblau Atol-blauw | 5XL Königsblau Koningsblauw | 5XL Marineblau Marineblauw | 5XL Schwarz Zwart | 5XL Rauchgrau Rookgrijs

5XL Weiss Wit | Braun Bruin | Gelb Geel | 5XL Orange Oranje | Rot Rood | Indigoviolett Indigo paars | Bordeaux Bordeaux

Warmes Braun Warm bruin | Militärgrün Militair groen | Grün Groen | Geleegrün Jelly-groen | 5XL Grau meliert Gemêleerd grijs — 93% Baumwolle + 7% Viskose **93% Katoen + 7% Viscose**

POLOSHIRTS

SKIPPER - 000073-0021

Size	-	XS	S	M	L	XL	XXL	3XL	4XL	5XL	BIG SIZE
Stoff	100% BAUMWOLLE, PIQUET										
Stoffen	100% KATOEN, PIQUET										

210 g | 5/25 pcs

MATCH | Regular Fit | CE I CAT

Edengrün / Weiss Eden-groen / Wit | Braun / Weiss Bruin / Wit | Orange / Weiss Oranje / Wit | Rot / Weiss Rood / Wit | Rot / Marineblau Rood / Marineblauw | Bordeaux / Weiss Bordeaux / Wit | 5XL Schwarz / Weiss Zwart / Wit

Marineblau / Rot Marineblauw / Rood | 5XL Königsblau / Weiss Koningsblauw / Wit | Himmelblau / Marineblau Lichtblauw / Marineblauw | Marineblau / Fluogelb Marineblauw / Neon geel | Schwarz / Fluogelb Zwart / Neon geel | 5XL Marineblau / Weiss Marineblauw / Wit

Weiss / Fluogelb Wit / Neon geel | 5XL Weiss / Marineblau Wit / Marineblauw | 5XL Aschgrau meliert / Orange Gemêleerd asgrijs / Oranje — 60% Baumwolle + 40% Polyester **60% Katoen + 40% Polyester**

POLOSHIRTS

VENICE LADY - 000953-0305

Size	-	XS	S	M	L	XL	XXL	-	-	-
Stoff	100% BAUMWOLLE, PIQUET									
Stoffen	100% KATOEN, PIQUET									

200 g | 5/50 pcs

Lady | MATCH | Regular Fit | CE I CAT

Sauergrün Gifgroen | Aquamarin Aquamarijn | Atollblau Atol-blauw | XXL Königsblau Koningsblauw | XXL Marineblau Marineblauw | XXL Schwarz Zwart | XXL Rauchgrau Rookgrijs

XXL Weiss Wit | Braun Bruin | Gelb Geel | Orange Oranje | Rot Rood | Indigoviolett Indigo paars | Bordeaux Bordeaux

Warmes Braun Warm bruin | Militärgrün Militair groen | Grün Groen | Geleegrün Jelly-groen | XXL Grau meliert Gemêleerd grijs — 93% Baumwolle + 7% Viskose **93% Katoen + 7% Viscose**

POLOSHIRTS

SKIPPER LADY - 001027-0021

Size	-	XS	S	M	L	XL	-	-	-	-
Stoff	100% BAUMWOLLE, PIQUET									
Stoffen	100% KATOEN, PIQUET									

210 g | 5/25 pcs

MATCH | Regular Fit | CE I CAT

Edengrün / Weiss Eden-groen / Wit | Königsblau / Weiss Koningsblauw / Wit | Marineblau / Weiss Marineblauw / Wit | Bordeaux / Weiss Bordeaux / Wit | Rot / Weiss Rood / Wit | Weiss / Marineblau Wit / Marineblauw | Schwarz / Weiss Zwart / Wit

Marineblau / Fluo-fuchsienrot Marineblauw / Neon fuchsia | Schwarz / Fluo-fuchsienrot Zwart / Neon fuchsia | Weiss / Fluo-fuchsienrot Wit / Neon fuchsia | Aschgrau meliert / Orange Gemêleerd asgrijs / Oranje — 60% Baumwolle + 40% Polyester **60% Katoen + 40% Polyester**

POLOSHIRTS

FLORENCE - 000930-0021

Size	-	-	S	M	L	XL	XXL	3XL	4XL	5XL	BIG SIZE

Stoff	100% BAUMWOLLE, PIQUET
Stoffen	100% KATOEN, PIQUET

210 g | 5/50 pcs

MATCH | Regular Fit | CE I CAT

Grün / Groen | Orange / Oranje | Rot / Rood
Schwarz / Zwart | Marineblau / Marineblauw | Königsblau / Koningsblauw
Rauchgrau / Rookgrijs | Grau meliert / Gemêleerd grijs | Weiss / Wit

93% Baumwolle + 7% Viskose
93% Katoen + 7% Viscose

POLOSHIRTS

FLORENCE LADY - 000931-0021

Size	-	-	S	M	L	XL	-	-	-	-

Stoff	100% BAUMWOLLE, PIQUET
Stoffen	100% KATOEN, PIQUET

210 g | 5/50 pcs

Lady | MATCH | Regular Fit | CE I CAT

Grün / Groen | Rauchgrau / Rookgrijs | Orange / Oranje
Rot / Rood | Marineblau / Marineblauw | Königsblau / Koningsblauw
Schwarz / Zwart | Grau meliert / Gemêleerd grijs | Weiss / Wit

93% Baumwolle + 7% Viskose
93% Katoen + 7% Viscose

POLOSHIRTS

GUARD+ WINTER - 001077-0028

Size	-	-	S	M	L	XL	XXL	3XL	4XL	5XL	BIG SIZE

Stoff	100% POLYESTER, DRY-TECH
Stoffen	100% POLYESTER, DRY-TECH

150 g | 1/30 pcs

MATCH | Regular Fit | Breathable | CE II CAT | 2 EN ISO 20471

Fluogelb / Grün
Fluo geel / Groen
Fluogelb / Marineblau
Fluo geel / Marineblauw
Fluoorange / Marineblau
Fluo oranje / Marineblauw

POLOSHIRTS

GUARD+ - 001028-0028

Size	-	-	S	M	L	XL	XXL	3XL	4XL	5XL	BIG SIZE

Stoff	100% POLYESTER, DRY-TECH
Stoffen	100% POLYESTER, DRY-TECH

150 g | 1/50 pcs

MATCH | Regular Fit | Breathable | CE II CAT | 2 EN ISO 20471

Fluogelb / Grün
Fluo geel / Groen
Fluogelb / Marineblau
Fluo geel / Marineblauw
Fluoorange / Marineblau
Fluo oranje / Marineblauw

POLOSHIRTS

GUARD+ LADY - 001484-0028

Size	-	-	S	M	L	XL	-	-	-	-

Stoff	100% POLYESTER, DRY-TECH
Stoffen	100% POLYESTER, DRY-TECH

150 g | 1/50 pcs

Lady | MATCH | Regular Fit | Breathable | CE II CAT | 2 EN ISO 20471

Fluogelb / Grün
Fluo geel / Groen
Fluogelb / Marineblau
Fluo geel / Marineblauw
Fluoorange / Marineblau
Fluo oranje / Marineblauw

POLOSHIRTS

GUARD+ WINTER LADY - 001482-0028

Size	-	-	S	M	L	XL	-	-	-	-

Stoff	100% POLYESTER, DRY-TECH
Stoffen	100% POLYESTER, DRY-TECH

150 g | 1/25 pcs

Lady | MATCH | Regular Fit | Breathable | CE II CAT | 2 EN ISO 20471

Fluogelb / Grün
Fluo geel / Groen
Fluogelb / Marineblau
Fluo geel / Marineblauw
Fluoorange / Marineblau
Fluo oranje / Marineblauw

INDEX

Panama+, Hummer, 150Canadian

INDEX

HEMDEN UND BLUSEN - HEMDEN

LABRADOR - 001355-0402

Size	-	-	S	M	L	XL	XXL	3XL	-	-	BIG SIZE
Stoff	100% BAUMWOLLE, JERSEY										
Stoffen	100% KATOEN, JERSEY										

190 g | 1/15 pcs

Regular Fit

Schwarz / Weiss kariert
Zwart / Wit geruit

Rot / Schwarz kariert
Rood / Zwart geruit

SWEATSHIRTS

PANAMA+ - 000005-0001

Size	-	XS	S	M	L	XL	XXL	3XL	4XL	5XL	BIG SIZE
Stoff	70% BAUMWOLLE + 30% POLYESTER, ANGERAUT										
Stoffen	70% KATOEN + 30% POLYESTER, GEKAARD										

300 g | 5/20 pcs

MATCH | Regular Fit | EASY CARE | PREMIUM | CE I CAT

Grün / Groen	Rauchgrau / Rookgrijs (5XL)	Orange / Oranje (5XL)
Rot / Rood	Marineblau / Marineblauw (5XL)	Königsblau / Koningsblauw (5XL)
Schwarz / Zwart (5XL)	Grau meliert / Gemêleerd grijs (5XL)	Weiss / Wit (5XL)

SWEATSHIRTS

PANAMA+ LADY - 000396-0001

Size	-	XS	S	M	L	XL	XXL	-	-	-
Stoff	70% BAUMWOLLE + 30% POLYESTER, ANGERAUT									
Stoffen	70% KATOEN + 30% POLYESTER, GEKAARD									

300 g | 5/20 pcs

Lady | MATCH | Regular Fit | EASY CARE | PREMIUM | CE I CAT

Grün / Groen	Rauchgrau / Rookgrijs (XXL)	Orange / Oranje
Rot / Rood	Marineblau / Marineblauw (XXL)	Königsblau / Koningsblauw (XXL)
Schwarz / Zwart (XXL)	Grau meliert / Gemêleerd grijs (XXL)	Weiss / Wit (XXL)

SWEATSHIRTS

MIAMI+ - 000001-0001

Size	-	XS	S	M	L	XL	XXL	3XL	4XL	5XL	BIG SIZE
Stoff	70% BAUMWOLLE + 30% POLYESTER, ANGERAUT										
Stoffen	70% KATOEN + 30% POLYESTER, GEKAARD										

300 g | 5/20 pcs

MATCH | Regular Fit | CE I CAT

Grün / Groen	Geleegrün / Jelly-groen	Gelb / Geel	Orange / Oranje (5XL)
Rot / Rood	Bordeaux / Bordeaux	Königsblau / Koningsblauw (5XL)	Schwarz / Zwart (5XL)
Marineblau / Marineblauw (5XL)	Rauchgrau / Rookgrijs (5XL)	Grau meliert / Gemêleerd grijs (5XL)	Weiss / Wit (5XL)

SWEATSHIRTS

MIAMI+ LADY - 000002-0001

Size	-	XS	S	M	L	XL	XXL	-	-	-	BIG SIZE
Stoff	70% BAUMWOLLE + 30% POLYESTER, ANGERAUT										
Stoffen	70% KATOEN + 30% POLYESTER, GEKAARD										

300 g | 5/20 pcs

Lady | MATCH | Regular Fit | CE I CAT

Grün / Groen	Geleegrün / Jelly-groen	Gelb / Geel	Orange / Oranje (XXL)
Rot / Rood	Bordeaux / Bordeaux	Königsblau / Koningsblauw (XXL)	Schwarz / Zwart (XXL)
Marineblau / Marineblauw (XXL)	Rauchgrau / Rookgrijs (XXL)	Grau meliert / Gemêleerd grijs (XXL)	Weiss / Wit (XXL)

INDEX

POLAR JACKETS - FLEECETRUIEN

DOLOMITI+ - 000397-0069

Size	-	XS	S	M	L	XL	XXL	3XL	4XL	5XL	BIG SIZE
Stoff	100% POLYESTER, POLAR FLEECE										
Stoffen	100% POLYESTER, FLEECE										

280 g | 1/10 pcs

Regular Fit | CE I CAT

Grün / Groen	Tarnfarbe / Camouflage (5XL)	Schwarz / Zwart (5XL)
Aschgrau meliert / Gemêleerd asgrijs (5XL)	Marineblau / Marineblauw (5XL)	Königsblau / Koningsblauw (5XL)
Rot / Rood	Orange / Oranje	Gelb / Geel
Weiss / Wit (5XL)		

POLAR JACKETS - FLEECETRUIEN

ASPEN+ - 001004-0069

Size	-	XS	S	M	L	XL	XXL	3XL	4XL	5XL	BIG SIZE
Stoff	100% POLYESTER, POLAR FLEECE										
Stoffen	100% POLYESTER, FLEECE										

280 g | 1/10 pcs

MATCH | Regular Fit | CE I CAT

Grün / Sauergrün / Groen / Gifgroen	Königsblau / Schwarz / Koningsblauw / Zwart (5XL)	Marineblau / Königsblau / Marineblauw / Koningsblauw (5XL)
Stahlgrau / Orange / Staalgrijs / Oranje (5XL)	Schwarz / Stahlgrau / Zwart / Staalgrijs (5XL)	Rot / Schwarz / Rood / Zwart

POLAR JACKETS - FLEECETRUIEN

ASPEN+ LADY - 001005-0069

Size	-	-XS	S	M	L	XL	XXL	-	-	-
Stoff	100% POLYESTER, POLAR FLEECE									
Stoffen	100% POLYESTER, FLEECE									

280 g | 1/20 pcs

Lady | MATCH | Regular Fit | CE I CAT

Grün / Sauergrün / Groen / Gifgroen	Königsblau / Schwarz / Koningsblauw / Zwart (XXL)	Marineblau / Königsblau / Marineblauw / Koningsblauw (XXL)
Stahlgrau / Orange / Staalgrijs / Oranje (XXL)	Schwarz / Stahlgrau / Zwart / Staalgrijs (XXL)	Rot / Schwarz / Rood / Zwart

SOFTSHELLJACKEN - SOFT-SHELL JACKS

TRIP - 000453-0103

Size	-	XS	S	M	L	XL	XXL	3XL	4XL	5XL	BIG SIZE
Stoff	100% POLYESTER, GESTRICKTE POLYESTER UND SOFTSHELL										
Stoffen	100% POLYESTER, BREIWERK IN POLYESTER EN SOFT-SHELL										

300 g | 1/20 pcs

MATCH | Regular Fit | Fabric Waterproof | Breathable | CE I CAT

Fluogelb / Schwarz / Fluo geel / Zwart	Blau meliert / Schwarz-Fluogelb / Gemêleerd blauw / Zwart-Fluo geel
Stahlgrau meliert / Schwarz-Fluororange / Gemêleerd Staalgrijs / Zwart-Fluo oranje	Fluororange / Schwarz / Fluo oranje / Zwart
Rot / Schwarz-Fluogelb / Rood / Zwart-Fluo geel	Grau meliert / Schwarz-Fluogelb / Gemêleerd grijs / Zwart-Fluo geel

SOFTSHELLJACKEN - SOFT-SHELL JACKS

TRIP LADY - 000454-0103

Size	-	-	S	M	L	XL	-	-	-	-
Stoff	100% POLYESTER, GESTRICKTE POLYESTER UND SOFTSHELL									
Stoffen	100% POLYESTER, BREIWERK IN POLYESTER EN SOFT-SHELL									

300 g | 1/20 pcs

Lady | MATCH | Regular Fit | Waterproof Fabric | Breathable | CE I CAT

Fluogelb / Schwarz / Fluo geel / Zwart	Blau meliert / Schwarz-Fluo-fuchsienrot / Gemêleerd blauw / Zwart-Fluo fuchsia
Stahlgrau meliert / Schwarz-Fluo-fuchsienrot / Gemêleerd Staalgrijs / Zwart-Fluo fuchsia	Fluororange / Schwarz / Fluo oranje / Zwart
Rot / Schwarz-Fluogelb / Rood / Zwart-Fluo geel	Grau meliert / Schwarz-Fluogelb / Gemêleerd grijs / Zwart-Fluo geel

SOFTSHELLJACKEN - SOFT-SHELL JACKS

STORM - 000215-0053

Size	-	XS	S	M	L	XL	XXL	3XL	4XL	5XL	BIG SIZE
Stoff	93% POLYESTER + 7% ELASTAN, SOFTSHELL										
Stoffen	93% POLYESTER + 7% ELASTAAN, SOFT-SHELL										

330 g | 1/10 pcs

Regular Fit | Waterproof Fabric | Breathable | Windproof | Stretch | CE I CAT

Grün / Schwarz / Groen / Zwart	Rot / Schwarz / Rood / Zwart	Marineblau / Königsblau / Marineblauw / Koningsblauw (5XL)
Königsblau / Schwarz / Koningsblauw / Zwart (5XL)	Schwarz / Fluogelb / Zwart / Neon geel (5XL)	Stahlgrau / Schwarz / Staalgrijs / Zwart (5XL)
Weiss / Grau / Wit / Grijs (5XL)		

INDEX

WESTEN - BODYWARMERS

POCKET - 000187-0054

Size	-	-	S	M	L	XL	XXL	3XL	4XL	5XL	BIG SIZE
Stoff	80% POLYESTER + 20% BAUMWOLLE, TWILL BAUMWOLLE/POLYESTER										
Stoffen	80% POLYESTER + 20% KATOEN, TWILL KATOEN/POLYESTER										

190 g | 1/20 pcs

Comfort Fit | Breathable | CE I CAT

Militärgrün Legergroen | Tarnfarbe Camouflage | Kaki Kaki
Rot Rood | 5XL Marineblau Marineblauw | 5XL Königsblau Koningsblauw
5XL Schwarz Zwart | 5XL Rauchgrau Rookgrijs | Weiss Wit

WESTEN - BODYWARMERS

FLIGHT - 000184-0051

Size	-	-	S	M	L	XL	XXL	3XL	-	-	BIG SIZE
Stoff	100% POLYESTER, PONGEE PVC 240T										
Stoffen	100% POLYESTER, PONGEE PVC 240T										

200 g | 1/10 pcs

MATCH | LOCK SYSTEM | Comfort Fit | Waterproof Fabric | Windproof | Insulated 2 | CE I CAT

Grün Groen | Rot Rood | Marineblau Marineblauw
Königsblau Koningsblauw | Schwarz Zwart | Rauchgrau Rookgrijs
Schwarz / Schwarz Zwart / Zwart

WESTEN - BODYWARMERS

FLIGHT LADY - 000185-0051

Size	-	XS	S	M	L	XL	-	-	-	-
Stoff	100% POLYESTER, PONGEE PVC 240T									
Stoffen	100% POLYESTER, PONGEE PVC 240T									

200 g | 1/10 pcs

Lady | MATCH | LOCK SYSTEM | Comfort Fit | Waterproof Fabric | Windproof | Insulated 2 | CE I CAT

Grün Groen | Rot Rood | Marineblau Marineblauw
Königsblau Koningsblauw | Schwarz Zwart | Rauchgrau Rookgrijs

WESTEN - BODYWARMERS

MIG 2.0 - 001011-0051

Size	-	XS	S	M	L	XL	XXL	3XL	4XL	5XL	BIG SIZE
Stoff	100% POLYESTER, PONGEE RIPSTOP 240T										
Stoffen	100% POLYESTER, PONGEE RIPSTOP 240T										

200 g | 1/10 pcs

LOCK SYSTEM | Regular Fit | Waterproof Fabric | Windproof | Insulated 2 | CE I CAT

Grün / Sauergrün Groen / Gifgroen
Rauchgrau / Orange Rookgrijs / Oranje | Orange / Schwarz Oranje / Zwart | Rot / Schwarz Rood / Zwart
Bordeaux / Schwarz Bordeaux / Zwart | 5XL Marineblau / Rot Marineblauw / Rood | Rauchgrau / Schwarz Rookgrijs / Zwart
5XL Marineblau / Königsblau Marineblauw / Koningsblauw | Königsblau / Schwarz Koningsblauw / Zwart | 5XL Schwarz / Stahlgrau Zwart / Staalgrijs

JACKEN - JACKS

TORNADO - 000209-0051

Size	-	XS	S	M	L	XL	XXL	3XL	4XL	5XL	BIG SIZE
Stoff	100% POLYESTER, PONGEE RIPSTOP 240T										
Stoffen	100% POLYESTER, PONGEE RIPSTOP 240T										

200 g | 1/5 pcs

MATCH | LOCK SYSTEM | Comfort Fit | Waterproof Fabric | Windproof | Insulated 2 | CE I CAT

Grün Groen | Rot Rood | 5XL Marineblau Marineblauw
Königsblau Koningsblauw | Schwarz Zwart | 5XL Rauchgrau Rookgrijs

JACKEN - JACKS

TORNADO LADY - 000211-0051

Size	-	XS	S	M	L	XL	-	-	-	-
Stoff	100% POLYESTER, PONGEE RIPSTOP 240T									
Stoffen	100% POLYESTER, PONGEE RIPSTOP 240T									

200 g | 1/10 pcs

Lady | MATCH | LOCK SYSTEM | Comfort Fit | Waterproof Fabric | Windproof | Insulated 2 | CE I CAT

Grün Groen | Rot Rood | Marineblau Marineblauw
Königsblau Koningsblauw | Schwarz Zwart | Rauchgrau Rookgrijs

INDEX

JACKEN - JACKS

SAFE HI-VI - 001231-0336

Size	-	-	S	M	L	XL	XXL	3XL	-	-	BIG SIZE
Stoff	50% BAUMWOLLE + 50% POLYESTER, TWILL										
Stoffen	50% KATOEN + 50% POLYESTER, TWILL										

250 g | 1/20 pcs

Regular Fit | CE II CAT | EN ISO 20471 2

Fluogelb / Grün Fluo geel / Groen
Fluogelb / Marineblau Fluo geel / Marineblauw
Fluoorange / Marineblau Fluo oranje / Marineblauw

JACKEN - JACKS

HISPEED - 000347-0091

Size	-	-	S	M	L	XL	XXL	3XL	4XL	5XL	BIG SIZE
Stoff	100% POLYESTER, OXFORD 300D										
Stoffen	100% POLYESTER, OXFORD 300D										

190 g | 1/5 pcs

MATCH | Regular Fit | Windproof | 3M Scotchlite Reflective Material | CE II CAT

Fluogelb / Grün Fluo geel / Groen
5XL Fluogelb / Marineblau Fluo geel / Marineblauw
5XL Fluoorange / Marineblau Fluo oranje / Marineblauw

EN ISO 343 3 1
EN 14058:2017 3 X X X X
EN ISO 20471 2

JACKEN - JACKS

HISPEED LADY - 001546-0091

Size	-	XS	S	M	L	XL	-	-	-	-
Stoff	100% POLYESTER, OXFORD 300D									
Stoffen	100% POLYESTER, OXFORD 300D									

190 g | 1/5 pcs

Lady | MATCH | Regular Fit | Windproof | 3M Scotchlite Reflective Material | CE II CAT

Fluogelb / Marineblau Fluo geel / Marineblauw
Fluoorange / Marineblau Fluo oranje / Marineblauw

EN 343:2019 3 1 X
EN 14058:2017 3 X X X X
EN ISO 20471 2

JACKEN - JACKS

DRY-JACKET - 000444-0101

Size	-	-	S	M	L	XL	XXL	3XL	-	-	BIG SIZE
Stoff	100% POLYURETHAN, 8000 MM										
Stoffen	100% POLYURETHAAN, 8000 MM										

180 g | 1/20 pcs

Regular Fit | Windproof | CE I CAT | EN ISO 343 3 1

Grün Groen | Gelb Geel

HOSEN - BROEKEN

DRY-PANTS - 000443-0101

Size	-	-	S	M	L	XL	XXL	3XL	-	-	BIG SIZE
Stoff	100% POLYURETHAN, 8000 MM										
Stoffen	100% POLYURETHAAN, 8000 MM										

180 g | 1/20 pcs

Regular Fit | Windproof | CE I CAT | EN ISO 343 3 1

Grün Groen | Gelb Geel

INDEX

HOSEN - BROEKEN

USAIR - 001252-0066

Size	-	-	S	M	L	XL	XXL	3XL	-	-	BIG SIZE
Stoff	100% BAUMWOLLE, TWILL										
Stoffen	100% KATOEN, TWILL										

280 g | 1/20 pcs

Regular Fit

Grün Army Legergroen | Tarnfarbe Camouflage

HOSEN - BROEKEN

FOREST - 000166-0066

Size	-	XS	S	M	L	XL	XXL	3XL	4XL	5XL	BIG SIZE
Stoff	100% BAUMWOLLE, TWILL										
Stoffen	100% KATOEN, TWILL										

280 g | 1/20 pcs

MATCH | Regular Fit | CE I CAT

Militärgrün Militair groen | 5XL Schwarz Zwart | 5XL Marineblau Marineblauw | 5XL Königsblau Koningsblauw | 5XL Rauchgrau Rookgrijs | 5XL Kaki Kaki | 5XL Weiss Wit | Rot Rood

HOSEN - BROEKEN

FOREST LADY - 000167-0066

Size	-	XS	S	M	L	XL	XXL	-	-	-
Stoff	100% BAUMWOLLE, TWILL									
Stoffen	100% KATOEN, TWILL									

280 g | 1/20 pcs

Lady | MATCH | Regular Fit | CE I CAT

Schwarz Zwart | Marineblau Marineblauw | Königsblau Koningsblauw | Rauchgrau Rookgrijs

OVERALLS UND LATZHOSEN - UNIFORMEN EN BOVENSTUKKEN

PROMOTECH - 000961-0340

Size	-	-	S	M	L	XL	XXL	3XL	-	-	BIG SIZE
Stoff	65% POLYESTER + 35% BAUMWOLLE, TWILL										
Stoffen	65% POLYESTER + 35% KATOEN, TWILL										

250 g | 1/20 pcs

LOCK SYSTEM | Regular Fit | CE I CAT

Gelegrün / Gelb Jelly-groen / Geel | Stahlgrau / Rot Staalgrijs / Rood | Königsblau / Marineblau Koningsblauw / Marineblauw | Marineblau / Königsblau Marineblauw / Koningsblauw

SICHERHEITSSCHUHE - VEILIGHEIDSSCHOENEN

GET FRESH LOW - 001508-0463

S1P | SRC | ESD

Size	39	40	41	41,5	42	42,5	43	43,5	44	44,5	45	46	47	48	BIG SIZE
Obermaterial	Veloursleder 1.8/2.0 mm premium hydro-pro														
Bovenleer	Suede 1.8/2.0 Mm premium hydro-pro														

1/6 Pairs

MATCH | 11 Regular fit | TOP. ALU. CAP. | Orthoïte | MASTER BALANCE | ITALIAN LEATHER | Water repellent | Breathable | CE II CAT

Marineblau Marineblauw | Schwarz Zwart | Stahlgrau Staalgrijs | Kaki Kaki

HOSEN - BROEKEN

CHARTER - 000946-0336

Size	-	-	S	M	L	XL	XXL	3XL	4XL	5XL	BIG SIZE
Stoff	50% BAUMWOLLE + 50% POLYESTER, TWILL										
Stoffen	50% KATOEN + 50% POLYESTER, TWILL										

250 g | 1/20 pcs

MATCH | LOCK SYSTEM | Regular Fit | Three needle stitching | CE II CAT

EN ISO 20471 IN COMBINATION WITH AVENUE 3

EN ISO 20471 2

Fluogelb / Grün Fluo geel / Groen | Fluogelb Fluo geel | Fluogelb / Marineblau Fluo geel / Marineblauw | Fluogelb / Stahlgrau Fluo geel / Staalgrijs | Fluorange Fluo oranje | Fluoorange / Marineblau Fluo oranje / Marineblauw | Fluorange / Stahlgrau Fluo oranje / Staalgrijs

DENIM

HUMMER - 000242-0076

Size IT	-	-	-	44	46	48	50	52	54	BIG SIZE
	56/58	58/60	-	62/64	-	-	-	-	-	
Stoff	70% DENIM + 28% POLYESTER + 2% ELASTAN, DENIM STRETCH 12 OZ/300D									
Stoffen	70% DENIM + 28% POLYESTER + 2% ELASTAAN, DENIM STRETCH 12 OZ/300D									

340 g | 1/20 pcs

MATCH | LOCK SYSTEM | Regular Fit | Stretch

Tiefblau Diepblauw | Hellblau Licht blue | Kaki Kaki | Schwarz Zwart | Stahlgrau Staalgrijs

DENIM

HUMMER LADY - 000243-0076

Size IT	38	40	42	44	46	-	-	-	-
	-	-	-	-	-	-	-	-	-
Stoff	70% DENIM + 28% POLYESTER + 2% ELASTAN, DENIM STRETCH 12 OZ/300D								
Stoffen	70% DENIM + 28% POLYESTER + 2% ELASTAAN, DENIM STRETCH 12 OZ/300D								

340 g | 1/20 pcs

Lady | MATCH | LOCK SYSTEM | Regular Fit | Stretch

Tiefblau Diepblauw | Hellblau Licht blue | Schwarz Zwart

SICHERHEITSSCHUHE - VEILIGHEIDSSCHOENEN

GET FORCE LOW - 001467-0414

S3 | SRC | ESD

Size	39	40	41	41,5	42	42,5	43	43,5	44	44,5	45	46	47	48	BIG SIZE
Obermaterial	Nubukleder 1.8/2.0 mm premium hydro-pro														
Bovenleer	Nubuk 1.8/2.0 mm premium hydro-pro														

1/6 Pairs

MATCH | 11 Regular fit | TOP. ALU. CAP. | Orthoïte | MASTER BALANCE | ITALIAN LEATHER | Water repellent | Breathable | CE II CAT

Rot Rood | Schokolade Chocolade | Aspen-Gelb Aspen Geel | Rauchgrau Rookgrijs | Rauchgrau Rookgrijs | Schwarz Zwart | Total Schwarz Volledig Zwart

SICHERHEITSSCHUHE - VEILIGHEIDSSCHOENEN

GET FORCE LOW LD - 001507-0414

S3 | SRC | ESD

Size	35	36	37	38	39	40	41	42
Obermaterial	Nubukleder 1.8/2.0 mm premium hydro-pro							
Bovenleer	Nubuk 1.8/2.0 mm premium hydro-pro							

1/6 Pairs

Lady | MATCH | 11 Regular fit | TOP. ALU. CAP. | Orthoïte | MASTER BALANCE | ITALIAN LEATHER | Water repellent | Breathable | CE II CAT

Schokolade Chocolade | Rauchgrau Rookgrijs | Total Schwarz Volledig Zwart | Aspen-Gelb Aspen Geel | Rot Rood

SICHERHEITSSCHUHE - VEILIGHEIDSSCHOENEN

GET FRESH LD LOW - 001515-0463

S1P | SRC | ESD

Size	35	36	37	38	39	40	41	42
Obermaterial	Veloursleder 1.8/2.0 mm premium hydro-pro							
Bovenleer	Suede 1.8/2.0 Mm premium hydro-pro							

1/6 Pairs

Lady | MATCH | 11 Regular fit | TOP. ALU. CAP. | Orthoïte | MASTER BALANCE | ITALIAN LEATHER | Water repellent | Breathable | CE II CAT

Marineblau Marineblauw | Schwarz Zwart | Stahlgrau Staalgrijs | Kaki Kaki

INDEX

LEDERHANDSCHUHE - LEREN HANDSCHOENEN

50/55TOP - 000496-0143

Size	-	-	7	8	9	10	11	-
Material	RINDVOLLNARBENLEDER							
Materiaal	VOLNERF RUND							

12/120 pairs

Eis
Ijs

CE II CAT

EN407:2004 412X4X

EN388:2016 + A1:2018 2132X

LEDERHANDSCHUHE - LEREN HANDSCHOENEN

50/50TOP - 000578-0138

Size	-	-	7	8	9	10	11	-
Material	RINDVOLLNARBENLEDER							
Materiaal	VOLNERF RUND							

12/120 pairs

Eis
Ijs

CE II CAT

EN407:2004 412X4X

EN388:2016 + A1:2018 2132X

LEDERHANDSCHUHE - LEREN HANDSCHOENEN

150CANADIAN - 000483-0140

Size	-	-	-	-	-	10	-	-
Material	RINDVOLLNARBENLEDER							
Materiaal	VOLNERF RUND							

12/120 pairs

Eis
Ijs

CE II CAT

EN388:2016 3122X

LEDERHANDSCHUHE - LEREN HANDSCHOENEN

HOBBYLEATHER - 000502-0141

Size	-	-	7	8	9	10	11	-
Material	RINDVOLLNARBENLEDER, SUEDAFRIKA VOLLNARBENLEDER MIT ELASTICHEN RUECKEN							
Materiaal	VOLLEDIG IN VOLNERF RUNDLEER, VOLNERF GEKRUIST ZUID-AFRIKA							

10/200 pairs

Blau
Blauw

CE II CAT

EN388:2016 2132X

BESCHICHTETE HANDSCHUHE - GECOATE HANDSCHOENEN

911 - 000588-0124

Size	-	-	7	8	9	10	-	-
Material	100% BAUMWOLLE MIT NBR-BESCHICHTUNG							
Materiaal	100% KATOEN GECOAT NBR (NTRIL-RUBBER)							

12/144 pairs

Gelb
Geel

CE II CAT

EN388:2016 3122X

BESCHICHTETE HANDSCHUHE - GECOATE HANDSCHOENEN

LPKY - 000625-0124

Size	-	-	7	8	9	10	-	-
Material	100% BAUMWOLLE MIT NBR-BESCHICHTUNG							
Materiaal	100% KATOEN GECOAT NBR (NTRIL-RUBBER)							

12/120 pairs

Gelb
Geel

CE II CAT

EN388:2016 4111X

BESCHICHTETE HANDSCHUHE - GECOATE HANDSCHOENEN

MPKY - 000897-0124

Size	-	-	7	8	9	10	11	-
Material	100% BAUMWOLLE MIT NBR-BESCHICHTUNG							
Materiaal	100% KATOEN GECOAT NBR (NTRIL-RUBBER)							

12/120 pairs

Gelb
Geel

CE II CAT

EN388:2016 3122X

Labrador, MPKY

INDEX

INDEX

WORKIN COLORS

INDEX

03 PRACTICALITY

Diese Workincolors-Kollektion, die für Menschen entworfen wurde, die sich der **Holzkunst** verschrieben haben, erinnert an die **Nuancen dieses Materials** und präsentiert sich in den Farbtönen der verschiedenen Essenzen und Maserungen. **Mit ihren Beige- bis Rauchgrautönen** zeichnen sich die für diese Kollektion ausgewählten Kleidungsstücke durch neutrale und vielseitige Farben aus, die sich gut für Berufe wie **Schreiner, Parkettverleger, Zimmerleute**, aber auch für viele andere Arbeitsbereiche eignen.

In deze collectie Workincolors, ontwikkeld met het oog op wie zich wijdt aan de **kunst van de houtbewerking**, draait het concept rond de **kleurschakeringen van dit materiaal**, rond de diverse tinten die de verschillende houtsoorten en -aders kenmerken. De kledingstukken die in deze collectie geselecteerd zijn, met **schakeringen van beige tot rookgrijs**, hebben neutrale en veelzijdige kleurnuances die goed aansluiten bij **beroepen zoals schrijnwerker, parketvloerlegger, timmerman**, maar zijn ook voor heel wat andere werkomgevingen geschikt.

INDEX

LOOK W0301

PINETA
000893-0033

01-701
001479-0460

WORKER STRETCH
001199-0376

GET FORCE MID
001445-0414

WORK 2.0
001382-0001

INDEX
INDEX

Pineta, Worker Stretch, 01-701

Work 2.0, Pineta, Worker Stretch

LOOK W0302

PINETA LADY
000890-0033

01-701
001479-0460

WORKER STRETCH
001199-0376

GET FORCE MID LD
001506-0414

WORK 2.0
001382-0001

INDEX

INDEX

Work 2.0, Pineta Lady, Worker Stretch, 01-701

Work 2.0, Pineta Lady, Worker Stretch, Get Force Mid Ld, 01-701

INDEX

INDEX

LOOK W0303

NORWAY
000434-0069

SUNSET
000101-0030

VIKING
000436-0104

GET FORCE LOW
001467-0414

INDEX

W0304 LOOK

EASY+ LADY
000844-0069

PINETA LADY
000890-0033

WORKER STRETCH
001199-0376

GET TEXFORCE LD LOW
001516-0464

INDEX

Norway, Panama+ Lady, Sunset, Viking, Get Force Low, Get Texforce Ld Low, 01-501

Norway, Sunset

LOOK W0305

TRIP
000453-0103

FLORENCE
000930-0021

WORKER STRETCH
001199-0376

GET FORCE MID
001445-0414

TRIP
000453-0103

INDEX

Trip, Trip Lady, Florence, Pineta Lady, Worker Stretch

INDEX

Trip Lady, Trip, Pineta Lady, Florence, Worker Stretch, Get Force Mid Ld, Get Texforce Low

INDEX

LOOK W0306

DUBLIN LADY
001249-0355

PINETA LADY
000890-0033

WORKER STRETCH
001199-0376

GET TEXFORCE LD LOW
001516-0464

INDEX

DUBLIN LADY
001249-0355

INDEX

Dublin Lady, Pineta Lady, Viking, 01-501

Dublin, Dublin Lady, Florence, Pineta Lady, Sunset, Viking, Get Force Low, Get Texforce Ld Low, Get Texforce Low, 01-501

INDEX

INDEX

LOOK W0307

PINETA
000893-0033

PERFORMER 2.0
001473-0053

WORKER STRETCH
001199-0376

GET FORCE MID
001445-0414

01-501
001478-0459

INDEX

W0308 LOOK

PERFORMER 2.0
001473-0053

PINETA LADY
000890-0033

WORKER STRETCH
001199-0376

GET FORCE MID LD
001506-0414

01-501
001478-0459

INDEX

INDEX

Performer 2.0, Pineta

INDEX

Performer 2.0, Pineta, Worker Stretch, Get Force Mid

LOOK W0309

PANAMA+
000005-0001

01-701
001479-0460

HUMMER
000242-0076

GET TEXFORCE LOW
001481-0464

MIG 2.0
001011-0051

INDEX

INDEX

LOOK W0310

PANAMA+
000005-0001

HUMMER
000242-0076

GET FORCE LOW
001467-0414

FIGHTER 2.0
001012-0051

01-701
001479-0460

INDEX
INDEX

Panama+ Lady, Panama+, Sunset, Viking, Hummer, Get Force Low, 01-701, 50/50Top

Fighter 2.0, Pineta, Hummer, Get Force Low

INDEX

INDEX

LOOK W0311

SUNSET
000101-0030

WING
001264-0331

POWER
001261-0331

GET FORCE LOW
001467-0414

01-501
001478-0459

INDEX

W0312 LOOK

SUNSET
000101-0030

SHELL
001266-0331

ENGINE
001260-0331

GET TEXFORCE LOW
001481-0464

01-701
001479-0460

INDEX

Wing, Shell, Pineta, Sunset, Engine, 01-701

T-SHIRTS

SUNSET - 000101-0030

Size	-	XS	S	M	L	XL	XXL	3XL	4XL	5XL	BIG SIZE
Stoff	100% BAUMWOLLE, JERSEY										
Stoffen	100% KATOEN, JERSEY										

150 g | 5/100 pcs

MATCH | Regular Fit | CE I CAT

- Warmes Braun / Warm bruin
- 5XL Orange / Oranje
- Schattenrosa / Shaduwroze
- Fuchsienrot / Fuchsia
- Rot / Rood
- Bordeaux / Bordeaux
- Indigoviolett / Indigo paars
- 5XL Marineblau / Marineblauw
- 5XL Königsblau / Koningsblauw
- Helles Königsblau / Licht koningsblauw
- Atollblau / Atol-blauw
- Aquamarin / Aquamarijn
- 5XL Schwarz / Zwart
- Braun / Bruin
- 5XL Rauchgrau / Rookgrijs
- 5XL Stahlgrau / Staalgrijs
- 5XL Weiss / Wit
- Grün / Groen
- Tarnfarbe / Camouflage
- Militärgrün / Militair groen
- Smaragdgrün / Smaragdgroen
- Geleegrün / Jelly-groen
- Sauergrün / Gifgroen
- Gelb / Geel
- Helles limettengelb / Licht limoen
- Fluogelb / Fluo geel
- 5XL Grau meliert / Gemêleerd grijs

65% Polyester + 35% Baumwolle
65% Polyester + 35% Katoen

93% Baumwolle + 7% Viskose
93% Katoen + 7% Viscose

T-SHIRTS

PINETA - 000893-0033

Size	-	XS	S	M	L	XL	XXL	3XL	4XL	5XL	BIG SIZE
Stoff	100% BAUMWOLLE, JERSEY										
Stoffen	100% KATOEN, JERSEY										

165 g | 5/50 pcs

MATCH | Regular Fit | CE I CAT

- Rauchgrau / Rookgrijs
- Weiss / Wit
- Marineblau / Marineblauw
- Schwarz / Zwart
- Königsblau / Koningsblauw
- Grau meliert / Gemêleerd grijs — 93% Baumwolle + 7% Viskose **93% Katoen + 7% Viscose**

T-SHIRTS

SUNSET LADY - 000466-0030

Size	-	XS	S	M	L	XL	XXL	-	-	-
Stoff	100% BAUMWOLLE, JERSEY									
Stoffen	100% KATOEN, JERSEY									

150 g | 5/100 pcs

Lady | MATCH | Regular Fit | CE I CAT

- Warmes Braun / Warm bruin
- Orange / Oranje
- Schattenrosa / Shaduwroze
- Fuchsienrot / Fuchsia
- Heiße koralle / Hot koraalrood
- Rot / Rood
- Bordeaux / Bordeaux
- Sommerviolett / Zomers paars
- Indigoviolett / Indigo paars
- XXL Marineblau / Marineblauw
- XXL Königsblau / Koningsblauw
- Atollblau / Atol-blauw
- XXL Schwarz / Zwart
- XXL Rauchgrau / Rookgrijs
- XXL Weiss / Wit
- Grün / Groen
- Tarnfarbe / Camouflage
- Militärgrün / Militair groen
- Smaragdgrün / Smaragdgroen
- Geleegrün / Jelly-groen
- Sauergrün / Gifgroen
- Gelb / Geel
- Helles limettengelb / Licht limoen
- Fluogelb / Fluo geel
- Fluo-fuchsienrot / Fluo fuchsia
- XXL Grau meliert / Gemêleerd grijs

65% Polyester + 35% Baumwolle
65% Polyester + 35% Katoen

65% Polyester + 35% Baumwolle
65% Polyester + 35% Katoen

93% Baumwolle + 7% Viskose
93% Katoen + 7% Viscose

T-SHIRTS

PINETA LADY - 000890-0033

Size	-	XS	S	M	L	XL	XXL	-	-	-
Stoff	100% BAUMWOLLE, JERSEY									
Stoffen	100% KATOEN, JERSEY									

165 g | 5/50 pcs

Lady | MATCH | Regular Fit | CE I CAT

- Schwarz / Zwart
- Rauchgrau / Rookgrijs
- Marineblau / Marineblauw
- Königsblau / Koningsblauw
- Weiss / Wit

Sunset Lady, Sunset, Viking, Hummer, 01-701, 50/50Top

INDEX
INDEX

POLOSHIRTS

VENICE - 000907-0305

Size	-	XS	S	M	L	XL	XXL	3XL	4XL	5XL	BIG SIZE
Stoff	100% BAUMWOLLE, PIQUET										
Stoffen	100% KATOEN, PIQUET										

200 g | 5/50 pcs

MATCH | Regular Fit | CE I CAT

Warmes Braun / Warm bruin | Militärgrün / Militair groen | Grün / Groen | Geleegrün / Jelly-groen | Sauergrün / Gifgroen | Gelb / Geel | 5XL Orange / Oranje

Rot / Rood | Bordeaux / Bordeaux | Indigoviolett / Indigo paars | Braun / Bruin | 5XL Weiss / Wit | 5XL Rauchgrau / Rookgrijs | 5XL Schwarz / Zwart

5XL Marineblau / Marineblauw | 5XL Königsblau / Koningsblauw | Atollblau / Atol-blauw | Aquamarin / Aquamarijn | 5XL Grau meliert / Gemêleerd grijs ← 93% Baumwolle + 7% Viskose **93% Katoen + 7% Viscose**

POLOSHIRTS

VENICE LADY - 000953-0305

Size	-	XS	S	M	L	XL	XXL	-	-	-
Stoff	100% BAUMWOLLE, PIQUET									
Stoffen	100% KATOEN, PIQUET									

200 g | 5/50 pcs

Lady | MATCH | Regular Fit | CE I CAT

Warmes Braun / Warm bruin | Militärgrün / Militair groen | Grün / Groen | Geleegrün / Jelly-groen | Sauergrün / Gifgroen | Gelb / Geel | Orange / Oranje

Rot / Rood | Bordeaux / Bordeaux | Indigoviolett / Indigo paars | Braun / Bruin | XXL Weiss / Wit | XXL Rauchgrau / Rookgrijs | XXL Schwarz / Zwart

XXL Marineblau / Marineblauw | XXL Königsblau / Koningsblauw | Atollblau / Atol-blauw | Aquamarin / Aquamarijn | XXL Grau meliert / Gemêleerd grijs ← 93% Baumwolle + 7% Viskose **93% Katoen + 7% Viscose**

POLOSHIRTS

FLORENCE - 000930-0021

Size	-	-	S	M	L	XL	XXL	3XL	4XL	5XL	BIG SIZE
Stoff	100% BAUMWOLLE, PIQUET										
Stoffen	100% KATOEN, PIQUET										

210 g | 5/50 pcs

MATCH | Regular Fit | CE I CAT

Rauchgrau / Rookgrijs | Schwarz / Zwart | Marineblau / Marineblauw | Königsblau / Koningsblauw

Grün / Groen | Orange / Oranje | Rot / Rood | Weiss / Wit

Grau meliert / Gemêleerd grijs ← 93% Baumwolle + 7% Viskose **93% Katoen + 7% Viscose**

POLOSHIRTS

FLORENCE LADY - 000931-0021

Size	-	-	S	M	L	XL	-	-	-	-
Stoff	100% BAUMWOLLE, PIQUET									
Stoffen	100% KATOEN, PIQUET									

210 g | 5/50 pcs

Lady | MATCH | Regular Fit | CE I CAT

Rauchgrau / Rookgrijs | Schwarz / Zwart | Marineblau / Marineblauw | Königsblau / Koningsblauw

Grün / Groen | Orange / Oranje | Rot / Rood | Weiss / Wit

Grau meliert / Gemêleerd grijs ← 93% Baumwolle + 7% Viskose **93% Katoen + 7% Viscose**

SWEATSHIRTS

PANAMA+ - 000005-0001

Size	-	XS	S	M	L	XL	XXL	3XL	4XL	5XL	BIG SIZE
Stoff	70% BAUMWOLLE + 30% POLYESTER, ANGERAUT										
Stoffen	70% KATOEN + 30% POLYESTER, GEKAARD										

300 g | 5/20 pcs

MATCH | Regular Fit | EASY ZIPPER | CE I CAT

5XL Rauchgrau / Rookgrijs | 5XL Grau meliert / Gemêleerd grijs | 5XL Schwarz / Zwart

5XL Marineblau / Marineblauw | 5XL Königsblau / Koningsblauw | Grün / Groen

Rot / Rood | 5XL Orange / Oranje | 5XL Weiss / Wit

SWEATSHIRTS

PANAMA+ LADY - 000396-0001

Size	-	XS	S	M	L	XL	XXL	-	-	-
Stoff	70% BAUMWOLLE + 30% POLYESTER, ANGERAUT									
Stoffen	70% KATOEN + 30% POLYESTER, GEKAARD									

300 g | 5/20 pcs

Lady | MATCH | Regular Fit | EASY ZIPPER | CE I CAT

XXL Rauchgrau / Rookgrijs | XXL Grau meliert / Gemêleerd grijs | XXL Schwarz / Zwart

XXL Marineblau / Marineblauw | XXL Königsblau / Koningsblauw | Grün / Groen

Rot / Rood | Orange / Oranje | XXL Weiss / Wit

POLAR JACKETS - FLEECETRUIEN

EASY+ - 000843-0069

Size	-	-	S	M	L	XL	XXL	3XL	-	-	BIG SIZE
Stoff	100% POLYESTER, POLAR FLEECE										
Stoffen	100% POLYESTER, FLEECE										

280 g | 1/20 pcs

MATCH | Regular Fit | CE I CAT

Stahlgrau / Staalgrijs

Marineblau / Marineblauw

Schwarz / Zwart

POLAR JACKETS - FLEECETRUIEN

NORWAY - 000434-0069

Size	-	XS	S	M	L	XL	XXL	3XL	4XL	5XL	BIG SIZE
Stoff	100% POLYESTER, POLAR FLEECE										
Stoffen	100% POLYESTER, FLEECE										

280 g | 1/10 pcs

MATCH | Regular Fit | CE I CAT

5XL Stahlgrau / Staalgrijs | 5XL Weiss / Wit | Orange / Oranje

Rot / Rood | 5XL Schwarz / Zwart | 5XL Marineblau / Marineblauw

5XL Königsblau / Koningsblauw

POLAR JACKETS - FLEECETRUIEN

NORWAY LADY - 000842-0069

Size	-	XS	S	M	L	XL	XXL	-	-	-
Stoff	100% POLYESTER, POLAR FLEECE									
Stoffen	100% POLYESTER, FLEECE									

280 g | 1/10 pcs

Lady | MATCH | Regular Fit | CE I CAT

XXL Stahlgrau / Staalgrijs | XXL Weiss / Wit | Rot / Rood

XXL Schwarz / Zwart | XXL Marineblau / Marineblauw | XXL Königsblau / Koningsblauw

POLAR JACKETS - FLEECETRUIEN

EASY+ LADY - 000844-0069

Size	-	-	S	M	L	-	-	-	-	-
Stoff	100% POLYESTER, POLAR FLEECE									
Stoffen	100% POLYESTER, FLEECE									

280 g | 1/20 pcs

Lady | MATCH | CE I CAT

Schwarz / Zwart

Marineblau / Marineblauw

INDEX

SOFTSHELLJACKEN - SOFT-SHELL JACKS

WORK 2.0 - 001382-0001

Size	-	XS	S	M	L	XL	XXL	3XL	4XL	5XL	BIG SIZE
Stoff	70% BAUMWOLLE + 30% POLYESTER, ANGERAUT										
Stoffen	70% KATOEN + 30% POLYESTER, GEKAARD										

300 g | 1/20 pcs

LOCK SYSTEM | Regular Fit | Water repellent

Rauchgrau Rookgrijs | Rot Rood | Königsblau Koningsblauw | Marineblau Marineblauw | Schwarz Zwart

SOFTSHELLJACKEN - SOFT-SHELL JACKS

TRIP - 000453-0103

Size	-	XS	S	M	L	XL	XXL	3XL	4XL	5XL	BIG SIZE
Stoff	100% POLYESTER, GESTRICKTE POLYESTER UND SOFTSHELL										
Stoffen	100% POLYESTER, BREIWERK IN POLYESTER EN SOFT-SHELL										

300 g | 1/20 pcs

MATCH | Regular Fit | Fabric Waterproof | Breathable | CE I CAT

Stahlgrau meliert / Schwarz-Fluororange Gemêleerd Staalgrijs / Zwart-Fluo oranje | Blau meliert / Schwarz-Fluogelb Gemêleerd blauw / Zwart-Fluo geel | Fluogelb / Schwarz Fluo geel / Zwart | Fluororange / Schwarz Fluo oranje / Zwart | Rot / Schwarz-Fluogelb Rood / Zwart-Fluo geel | Grau meliert / Schwarz-Fluogelb Gemêleerd grijs / Zwart-Fluo geel

SOFTSHELLJACKEN - SOFT-SHELL JACKS

TRIP LADY - 000454-0103

Size	-	-	S	M	L	XL	-	-	-	-
Stoff	100% POLYESTER, GESTRICKTE POLYESTER UND SOFTSHELL									
Stoffen	100% POLYESTER, BREIWERK IN POLYESTER EN SOFT-SHELL									

300 g | 1/20 pcs

Lady | MATCH | Regular Fit | Waterproof Fabric | Breathable | CE I CAT

Fluororange / Schwarz Fluo oranje / Zwart | Blau meliert / Schwarz-Fluo-fuchsienrot Gemêleerd blauw / Zwart-Fluo fuchsia | Fluogelb / Schwarz Fluo geel / Zwart | Stahlgrau meliert / Schwarz-Fluo-fuchsienrot Gemêleerd Staalgrijs / Zwart-Fluo fuchsia | Rot / Schwarz-Fluogelb Rood / Zwart-Fluo geel | Grau meliert / Schwarz-Fluogelb Gemêleerd grijs / Zwart-Fluo geel

SOFTSHELLJACKEN - SOFT-SHELL JACKS

PERFORMER 2.0 - 001473-0053

Size	-	XS	S	M	L	XL	XXL	3XL	4XL	5XL	BIG SIZE
Stoff	93% POLYESTER + 7% ELASTAN, SOFTSHELL										
Stoffen	93% POLYESTER + 7% ELASTAAN, SOFT-SHELL										

330 g | 1/10 pcs

LOCK SYSTEM | Regular Fit | Windproof | Stretch | Waterproof Fabric | Breathable | CE I CAT

5XL Rauchgrau / Schwarz Rookgrijs / Zwart | 5XL Schwarz / Schwarz Zwart / Zwart | 5XL Marineblau / Schwarz Marineblauw / Zwart | Königsblau / Schwarz Koningsblauw / Zwart | Rot / Schwarz Rood / Zwart | Weiss / Schwarz Wit / Zwart

SOFTSHELLJACKEN - SOFT-SHELL JACKS

DUBLIN - 001248-0355

Size	-	XS	S	M	L	XL	XXL	3XL	4XL	5XL	BIG SIZE
Stoff	100% POLYESTER, SOFTSHELL MECHANICAL STRETCH										
Stoffen	100% POLYESTER, SOFT-SHELL MECHANISCHE STRETCH										

320 g | 1/10 pcs

MATCH | Regular Fit | Waterproof Fabric | Breathable | Windproof | CE I CAT

Stahlgrau Staalgrijs | Rot Rood | Marineblau Marineblauw | Königsblau Koningsblauw | Schwarz Zwart

SOFTSHELLJACKEN - SOFT-SHELL JACKS

DUBLIN LADY - 001249-0355

Size	-	XS	S	M	L	XL	XXL	-	-	-
Stoff	100% POLYESTER, SOFTSHELL MECHANICAL STRETCH									
Stoffen	100% POLYESTER, SOFT-SHELL MECHANISCHE STRETCH									

320 g | 1/10 pcs

Lady | MATCH | Regular Fit | Waterproof Fabric | Breathable | Windproof | CE I CAT

Stahlgrau Staalgrijs | Rot Rood | Marineblau Marineblauw | Schwarz Zwart | Königsblau Koningsblauw

INDEX

JACKEN - JACKS

FIGHTER 2.0 - 001012-0051

Size	-	XS	S	M	L	XL	XXL	3XL	4XL	5XL	BIG SIZE
Stoff	100% POLYESTER, PONGEE RIPSTOP 240T										
Stoffen	100% POLYESTER, PONGEE RIPSTOP 240T										

200 g | 1/5 pcs

LOCK SYSTEM | Regular Fit | Waterproof Fabric | Insulated 2 | CE I CAT

5XL Rauchgrau / Schwarz Rookgrijs / Zwart | 5XL Schwarz / Stahlgrau Zwart / Staalgrijs | 5XL Marineblau / Königsblau Marineblauw / Koningsblauw | 5XL Marineblau / Rot Marineblauw / Rood | Rot / Schwarz Rood / Zwart

WESTEN - BODYWARMERS

MIG 2.0 - 001011-0051

Size	-	XS	S	M	L	XL	XXL	3XL	4XL	5XL	BIG SIZE
Stoff	100% POLYESTER, PONGEE RIPSTOP 240T										
Stoffen	100% POLYESTER, PONGEE RIPSTOP 240T										

200 g | 1/10 pcs

LOCK SYSTEM | Regular Fit | Waterproof Fabric | Windproof | Insulated 2 | CE I CAT

Rauchgrau / Orange Rookgrijs / Oranje | Orange / Schwarz Oranje / Zwart | Rot / Schwarz Rood / Zwart | Bordeaux / Schwarz Bordeaux / Zwart | 5XL Marineblau / Rot Marineblauw / Rood | 5XL Marineblau / Königsblau Marineblauw / Koningsblauw | Königsblau / Schwarz Koningsblauw / Zwart | 5XL Schwarz / Stahlgrau Zwart / Staalgrijs | Rauchgrau / Schwarz Rookgrijs / Zwart | Grün / Sauergrün Groen / Gifgroen

JACKEN - JACKS

FIGHTER FX MID - 001430-0051

Size	-	XS	S	M	L	XL	XXL	3XL	4XL	5XL	BIG SIZE
Stoff	100% POLYESTER, PONGEE RIPSTOP 240T										
Stoffen	100% POLYESTER, PONGEE RIPSTOP 240T										

200 g | 1/5 pcs

LOCK SYSTEM | Regular Fit | Waterproof Fabric | Insulated 2 | CE I CAT

Rauchgrau / Schwarz Rookgrijs / Zwart | Schwarz / Stahlgrau Zwart / Staalgrijs | Marineblau / Königsblau Marineblauw / Koningsblauw

JACKEN - JACKS

WING - 001264-0331

Size	XXS	XS	S	M	L	XL	XXL	3XL	4XL	5XL	BIG SIZE
Stoff	100% BAUMWOLLE, SANFOR TWILL										
Stoffen	100% KATOEN, TWILL VERSTERKT										

260 g | 1/25 pcs

Regular Fit | CE I CAT

Rauchgrau Rookgrijs | Marineblau Marineblauw

JACKEN - JACKS

SHELL - 001266-0331

Size	XXS	XS	S	M	L	XL	XXL	3XL	4XL	5XL	BIG SIZE
Stoff	100% BAUMWOLLE, SANFOR TWILL										
Stoffen	100% KATOEN, TWILL VERSTERKT										

260 g | 1/20 pcs

Regular Fit | CE I CAT

Rauchgrau Rookgrijs | Marineblau Marineblauw

INDEX

DENIM

HUMMER - 000242-0076

Size IT	-	-	-	44	46	48	50	52	54	BIG SIZE
	56/58	58/60	-	62/64	-	-	-	-	-	

Stoff	70% DENIM + 28% POLYESTER + 2% ELASTAN, DENIM STRETCH 12 OZ/300D
Stoffen	70% DENIM + 28% POLYESTER + 2% ELASTAAN, DENIM STRETCH 12 OZ/300D

340 g · 1/20 pcs

MATCH · LOCK SYSTEM · Regular Fit · Stretch

Kaki / Kaki · Hellblau / Licht blue · Tiefblau / Diepblauw · Schwarz / Zwart · Stahlgrau / Staalgrijs

DENIM

HUMMER LADY - 000243-0076

Size IT	38	40	42	44	46	-	-	-	-
	-	-	-	-	-	-	-	-	-

Stoff	70% DENIM + 28% POLYESTER + 2% ELASTAN, DENIM STRETCH 12 OZ/300D
Stoffen	70% DENIM + 28% POLYESTER + 2% ELASTAAN, DENIM STRETCH 12 OZ/300D

340 g · 1/20 pcs

Lady · MATCH · LOCK SYSTEM · Regular Fit · Stretch

Schwarz / Zwart · Tiefblau / Diepblauw · Hellblau / Licht blue

HOSEN - BROEKEN

WORKER - 000928-0331

Size	-	XS	S	M	L	XL	XXL	3XL	4XL	5XL	BIG SIZE

Stoff	100% BAUMWOLLE, SANFOR TWILL
Stoffen	100% KATOEN, TWILL VERSTERKT

280 g · 1/20 pcs

LOCK SYSTEM · Regular Fit · Three needle stitching · CE I CAT

Kaki / Kaki · Rauchgrau / Rookgrijs · Schwarz / Zwart · Marineblau / Marineblauw · Königsblau / Koningsblauw

HOSEN - BROEKEN

WORKER STRETCH - 001199-0376

Size	XXS	XS	S	M	L	XL	XXL	3XL	4XL	5XL	BIG SIZE

Stoff	98% BAUMWOLLE + 2% ELASTAN, TWILL STRETCH
Stoffen	98% KATOEN + 2% ELASTAAN, TWILL STRETCH

300 g · 1/20 pcs

LOCK SYSTEM · Regular Fit · Stretch · Three needle stitching · CE I CAT

Kaki / Kaki · Rauchgrau / Rookgrijs · Marineblau / Marineblauw · Schwarz / Zwart

INDEX

HOSEN - BROEKEN

ENGINE - 001260-0331

Size	XXS	XS	S	M	L	XL	XXL	3XL	4XL	5XL	BIG SIZE

Stoff	100% BAUMWOLLE, SANFOR TWILL
Stoffen	100% KATOEN, TWILL VERSTERKT

260 g · 1/25 pcs

Regular Fit · CE I CAT

Rauchgrau / Rookgrijs · Marineblau / Marineblauw

HOSEN - BROEKEN

VIKING - 000436-0104

Size	-	40	42	44	46	48	50	52	54	56	58	60	62	64	BIG SIZE

Stoff	65% POLYESTER + 35% BAUMWOLLE, MISCHGEWEBE CANVAS POLYESTER
Stoffen	65% POLYESTER + 35% KATOEN, CANVAS MIX POLYESTER

315 g · 1/15 pcs

EN14404:2014 +A1:2019 1

Regular Fit · Three needle stitching · CE I CAT

Rauchgrau / Schwarz / Rookgrijs / Zwart · Schwarz / Schwarz / Zwart / Zwart · Marineblau / Schwarz / Marineblauw / Zwart · Königsblau / Schwarz / Koningsblauw / Zwart

HOSEN - BROEKEN

POWER - 001261-0331

Size	XXS	XS	S	M	L	XL	XXL	3XL	4XL	5XL	BIG SIZE

Stoff	100% BAUMWOLLE, SANFOR TWILL
Stoffen	100% KATOEN, TWILL VERSTERKT

260 g · 1/25 pcs

LOCK SYSTEM · Regular Fit · CE I CAT

Rauchgrau / Rookgrijs · Marineblau / Marineblauw

HOSEN - BROEKEN

POWER STRETCH - 001547-0376

Size	XXS	XS	S	M	L	XL	XXL	3XL	4XL	5XL	BIG SIZE

Stoff	98% BAUMWOLLE + 2% ELASTAN, TWILL STRETCH
Stoffen	98% KATOEN + 2% ELASTAAN, TWILL STRETCH

300 g · 1/20 pcs

LOCK SYSTEM · Regular Fit · Stretch · CE I CAT

Kaki / Kaki · Rauchgrau / Rookgrijs · Marineblau / Marineblauw · Schwarz / Zwart

INDEX

SICHERHEITSSCHUHE - VEILIGHEIDSSCHOENEN

GET TEXFORCE LOW - 001481-0464

S1P | SRC | ESD

Size	39	40	41	41,5	42	42,5	43	43,5	44	44,5	45	46	47	48	BIG SIZE

Obermaterial	Veloursleder 1.8/2.0 mm premium hydro-pro + Air Tech Cordura-Gewebe
Bovenleer	Suede 1.8/2.0 Mm premium hydro-pro + cordurastof air tech

1/6 Pairs

MATCH | 11 Regular fit | TOP. ALU. CAP. | Orthoticle | MASTER BALANCE | ITALIAN LEATHER | Water repellent | Breathable | CE II CAT

Kaki / Sand
Kaki / Zand

Stahlgrau / Hellgrau
Staalgrijs / Lichtgrijs

Kaki / Tarnfarbe Grau
Kaki / Mimetisch Grijs

Schwarz / Schwarz
Zwart / Zwart

Marineblau / Seaport
Marineblauw / Zeehaven

Stahlgrau / Schwarz
Staalgrijs / Zwart

SICHERHEITSSCHUHE - VEILIGHEIDSSCHOENEN

GET TEXFORCE LD LOW - 001516-0464

S1P | SRC | ESD

Size	35	36	37	38	39	40	41	42

Obermaterial	Veloursleder 1.8/2.0 mm premium hydro-pro + Air Tech Cordura-Gewebe
Bovenleer	Suede 1.8/2.0 Mm premium hydro-pro + cordurastof air tech

1/6 Pairs

Lady | MATCH | 11 Regular fit | TOP. ALU. CAP. | Orthoticle | MASTER BALANCE | ITALIAN LEATHER | Water repellent | Breathable | CE II CAT

Kaki / Sand
Kaki / Zand

Stahlgrau / Hellgrau
Staalgrijs / Lichtgrijs

Schwarz / Schwarz
Zwart / Zwart

Marineblau / Seaport
Marineblauw / Zeehaven

Stahlgrau / Schwarz
Staalgrijs / Zwart

SICHERHEITSSCHUHE - VEILIGHEIDSSCHOENEN

GET FORCE MID - 001445-0414

S3 | SRC | ESD

Size	39	40	41	41,5	42	42,5	43	43,5	44	44,5	45	46	47	48	BIG SIZE

Obermaterial	Nubukleder 1.8/2.0 mm premium hydro-pro
Bovenleer	Nubuk 1.8/2.0 mm premium hydro-pro

1/6 Pairs

MATCH | 11 Regular fit | TOP. ALU. CAP. | Orthoticle | MASTER BALANCE | ITALIAN LEATHER | Water repellent | Breathable | CE II CAT

Total Schwarz
Volledig Zwart

Schwarz
Zwart

Rauchgrau
Rookgrijs

Rauchgrau
Rookgrijs

Schokolade
Chocolade

Aspen-Gelb
Aspen Geel

Rot
Rood

SICHERHEITSSCHUHE - VEILIGHEIDSSCHOENEN

GET FORCE LOW - 001467-0414

S3 | SRC | ESD

Size	39	40	41	41,5	42	42,5	43	43,5	44	44,5	45	46	47	48	BIG SIZE

Obermaterial	Nubukleder 1.8/2.0 mm premium hydro-pro
Bovenleer	Nubuk 1.8/2.0 mm premium hydro-pro

1/6 Pairs

MATCH | 11 Regular fit | TOP. ALU. CAP. | Orthoticle | MASTER BALANCE | ITALIAN LEATHER | Water repellent | Breathable | CE II CAT

Rauchgrau
Rookgrijs

Rauchgrau
Rookgrijs

Schokolade
Chocolade

Aspen-Gelb
Aspen Geel

Rot
Rood

Schwarz
Zwart

Total Schwarz
Volledig Zwart

SICHERHEITSSCHUHE - VEILIGHEIDSSCHOENEN

GET FORCE LOW LD - 001507-0414

S3 | SRC | ESD

Size	35	36	37	38	39	40	41	42

Obermaterial	Nubukleder 1.8/2.0 mm premium hydro-pro
Bovenleer	Nubuk 1.8/2.0 mm premium hydro-pro

1/6 Pairs

Lady | MATCH | 11 Regular fit | TOP. ALU. CAP. | Orthoticle | MASTER BALANCE | ITALIAN LEATHER | Water repellent | Breathable | CE II CAT

Rauchgrau
Rookgrijs

Schokolade
Chocolade

Aspen-Gelb
Aspen Geel

Rot
Rood

Total Schwarz
Volledig Zwart

SICHERHEITSSCHUHE - VEILIGHEIDSSCHOENEN

GET FORCE MID LD - 001506-0414

S3 | SRC | ESD

Size	35	36	37	38	39	40	41	42

Obermaterial	Nubukleder 1.8/2.0 mm premium hydro-pro
Bovenleer	Nubuk 1.8/2.0 mm premium hydro-pro

1/6 Pairs

Lady | MATCH | 11 Regular fit | TOP. ALU. CAP. | Orthoticle | MASTER BALANCE | ITALIAN LEATHER | Water repellent | Breathable | CE II CAT

Rauchgrau
Rookgrijs

Schokolade
Chocolade

Total Schwarz
Volledig Zwart

Aspen-Gelb
Aspen Geel

Rot
Rood

LEDERHANDSCHUHE - LEREN HANDSCHOENEN

50/50TOP - 000578-0138

Size	-	-	7	8	9	10	11	-

Material	RINDVOLLNARBENLEDER
Materiaal	VOLNERF RUND

12/120 pairs

CE II CAT | EN407:2004 412X4X | EN388:2016 + A1:2018 2132X

Eis
Ijs

LEDERHANDSCHUHE - LEREN HANDSCHOENEN

50/5STOP - 000496-0143

Size	-	-	7	8	9	10	11	-

Material	RINDVOLLNARBENLEDER
Materiaal	VOLNERF RUND

12/120 pairs

CE II CAT | EN407:2004 412X4X | EN388:2016 + A1:2018 2132X

Eis
Ijs

SCHNITTSCHUTZHANDSCHUHE - SNIJWERENDE HANDSCHOENEN

01-101 - 001476-0457

Size	-	6	7	8	9	10	11	-

Material	85% KYORENE + 10% ELASTAN + 5% POLYESTER
Materiaal	85% KYORENE + 10% ELASTAAN + 5% POLYESTER

1/144 pairs

CE II CAT | EN388:2016 4121A | EN 407 X1XXXX | ANSI / ISEA 105-2016 A1 CUT | ANSI 6 ABR

Grau / Schwarz
Grijs / Zwart

SCHNITTSCHUTZHANDSCHUHE - SNIJWERENDE HANDSCHOENEN

01-301 - 001477-0458

Size	-	-	7	8	9	10	11	-

Material	60% KYORENE + 30% HPPE + 7% ELASTAAN + 3% POLYESTER
Materiaal	60% KYORENE + 30% HPPE + 7% ELASTAAN + 3% POLYESTER

1/144 pairs

CE II CAT | EN388:2016 4242B | EN 407 X1XXXX | ANSI / ISEA 105-2016 A2 CUT | ANSI 4 ABR

Grau / Schwarz
Grijs / Zwart

SCHNITTSCHUTZHANDSCHUHE - SNIJWERENDE HANDSCHOENEN

01-501 - 001478-0459

Size	-	6	7	8	9	10	11	-

Material	50% KYORENE + 22% HPPE + 18% GLASFASER + 7% ELASTAN + 3% POLYESTER
Materiaal	50% KYORENE + 22% HPPE + 18% GLASVEZEL + 7% ELASTAAN + 3% POLYESTER

1/144 pairs

CE II CAT | EN388:2016 4442C | EN 407 X1XXXX | ANSI / ISEA 105-2016 A3 CUT | ANSI 3 ABR

Grau / Schwarz
Grijs / Zwart

SCHNITTSCHUTZHANDSCHUHE - SNIJWERENDE HANDSCHOENEN

01-701 - 001479-0460

Size	-	-	7	8	9	10	11	-

Material	50% KYORENE + 21% HPPE + 12% GLASFASER + 7% ELASTAN + 7% STAHLFASER + 3% POLYESTER
Materiaal	50% KYORENE + 21% HPPE + 12% GLASVEZEL + 7% ELASTAAN + 7% STAALVEZEL + 3% POLYESTER

1/144 pairs

CE II CAT | EN388:2016 4442F | EN 407 X1XXXX | ANSI / ISEA 105-2016 A6 CUT | ANSI 3 ABR

Grau / Schwarz
Grijs / Zwart

INDEX

WORKIN COLORS

INDEX

04 ENERGY

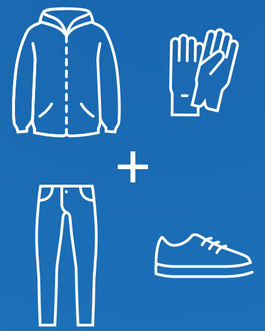

Elektrisches Blau, auch Königsblau oder Power Blue genannt, ist der brillante Farbton im Mittelpunkt dieser Workincolors-Kollektion. Es ist eine Farbe, die **Energie und Zuverlässigkeit** ausdrückt und sich daher besonders gut dafür eignet, die Branche der **technischen Installateure** zu repräsentieren, aber auch, um einer **Vielzahl von beruflichen Umfeldern einen erfrischenden Touch** zu verleihen. Die Kollektion enthält auch Kombi-Vorschläge in Grau meliert und Marineblau.

—

Her **elektrisch blauw**, ook wel royal blue of power blue genaamd, is de fonkelende kleur die in het brandpunt van deze collectie Workincolors staat. Het is een kleur die **energie en tegelijk betrouwbaarheid** uitstraalt, en zich bijzonder goed leent om de wereld van de **installateurs-technici** voor te stellen, maar ook om een toets **levendigheid aan de uiteenlopende beroepscontexten** te geven. Verder omvat de collectie voorstellen voor combinaties in gemêleerd grijs en navy blu.

INDEX

LOOK W0401

THERMO PRO 160 SS
001531-0494

N1002EBB
001375-0180

VIKING
000436-0104

GET TEXFORCE LOW
001481-0464

INDEX

Sunset Lady, Thermo Pro 160SS, Worker Tech, Viking, Get Texforce Low, N1002EBB

Worker Tech, Get Texforce Low

INDEX

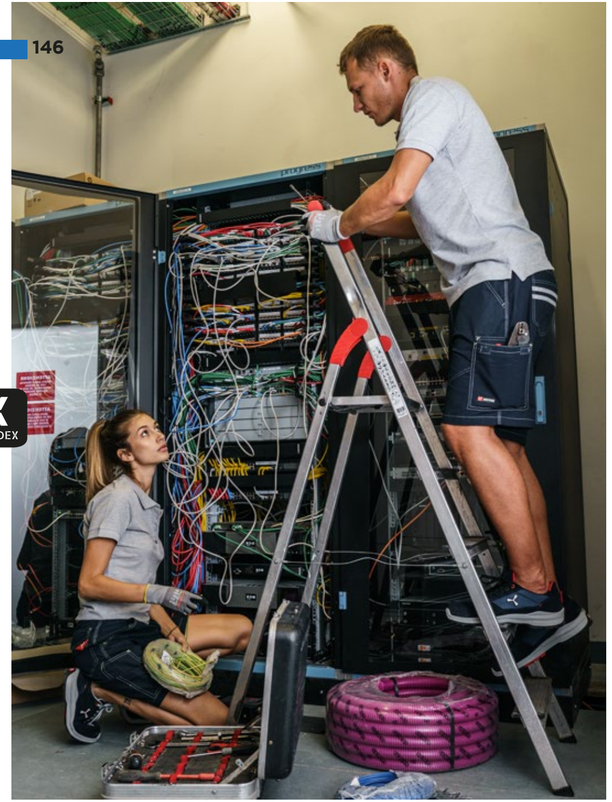

Venice Lady Melange, Venice Melange, Caracas, Get Fresh Ld Low, Get Texforce Low, 01-101, 01-501

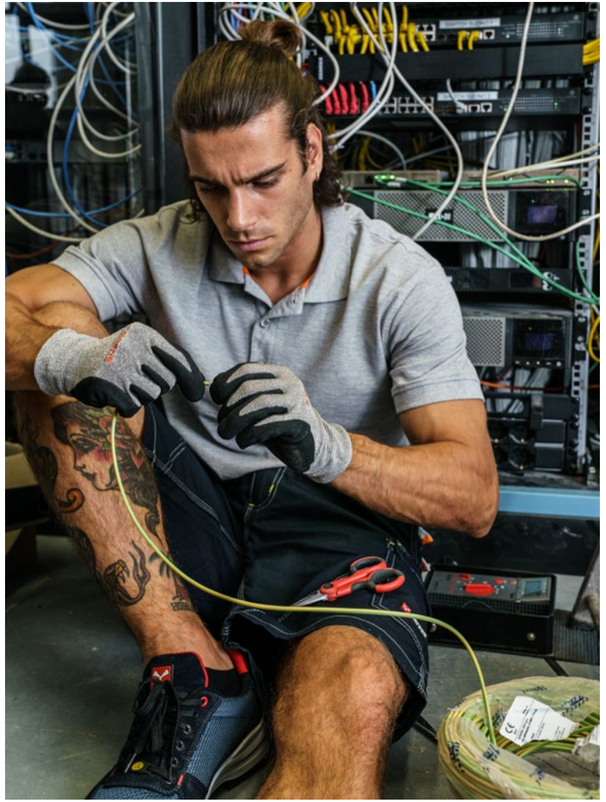

Venice Melange, Caracas, Get Texforce Low, 01-501

W0402 LOOK

VENICE MELANGE
000840-0254

01-501
001478-0459

CARACAS
001204-0067

GET FORCE MID
001445-0414

LOOK W0403

SUNSET
000101-0030

N1002EBB
001375-0180

WORKER TECH
001405-0406

GET FRESH LOW
001508-0463

WORK 2.0
001382-000

INDEX

INDEX

LOOK W0404

SUNSET LADY MELANGE
000832-0252

N1002EBB
001375-0180

WORKER TECH
001405-0406

GET FRESH LD LOW
001515-0463

WORK 2.0
001382-000

INDEX

INDEX

Work 2.0, Sunset, Sunset Lady Melange, Worker Tech, Get Fresh Low, Get Texforce Ld Low, N1002EBB

Sunset, Sunset Lady Melange, Worker Tech, Get Fresh Low, Get Texforce Ld Low, N1002EBB

INDEX

INDEX

LOOK W0405

PERFORMER 2.0
001473-0053

N1002EBB
001375-0180

WORKER TECH
001405-0406

GET FRESH LOW
001508-0463

INDEX

PERFORMER 2.0
001473-0053

INDEX

LOOK W0406

DUBLIN LADY
001249-0355

01-501
001478-0459

CANYON
000321-0084

GET TEXFORCE LD LOW
001516-0464

INDEX

DUBLIN LADY
001249-0355

INDEX

INDEX

Performer 2.0, Thermo Pro 160SS, Viking, Get Fresh Low, 01-501

INDEX

Dublin, Dublin Lady, Thermo Pro 160, 2953-2017

LOOK W0407

MISTRAL+
000004-0001

N1002EBB
001375-0180

HUMMER
000242-0076

GET FRESH LOW
001508-0463

INDEX

TUCSON
000317-0064

INDEX

LOOK W0408

ARIZONA
000319-0064

MISTRAL+ LADY
000395-0001

PU2001E
001372-0181

HUMMER LADY
000243-0076

GET FORCE MID LD
001506-0414

INDEX

ARIZONA
000319-0064

INDEX

INDEX

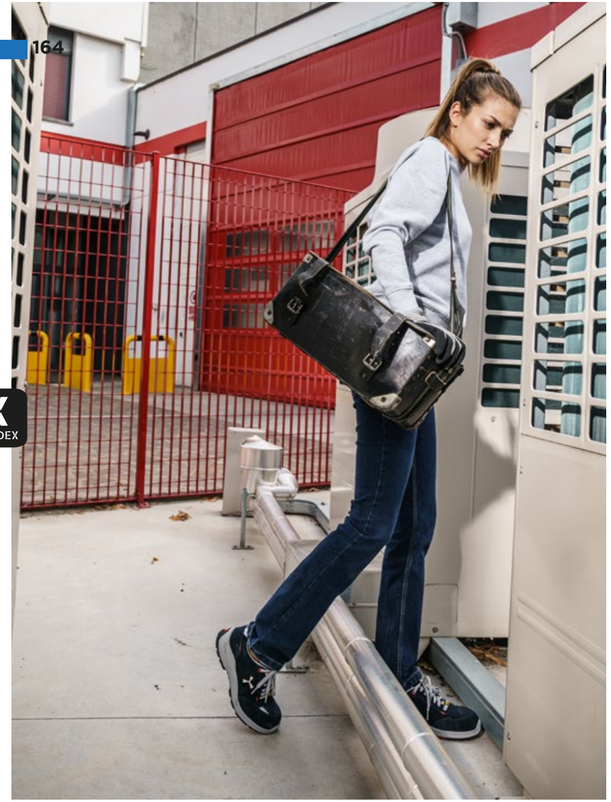

Mistral+ Lady, Mustang Lady, Get Fresh Ld Low, 01-501

Mistral+, Hummer, Get Texforce Low, N1002EBB

INDEX

Arizona, Tucson, Mistral+ Lady, Mistral+, Mustang Lady, Hummer, Get Fresh Ld Low, Get Texforce Low, PU2001E, N1002EBB

Tucson, Mistral+, Hummer, N1002EBB

LOOK W0409

MISTRAL+
000004-0001

SUNSET
000101-0030

WORKER TECH
001405-0406

GET FRESH LOW
001508-0463

MIG 2.0
001011-0051

N1002EBB
001375-0180

INDEX
INDEX

LOOK W0410

MISTRAL+
000004-0001

ESCAPE
000872-0051

SUNSET
000101-0030

N1002EBB
001375-0180

WORKER TECH
001405-0406

GET FRESH LOW
001508-0463

INDEX

ESCAPE
000872-0051

INDEX

Escape, Mig 2.0, Mistral+, Sunset, Sunset Lady Melange, Worker Tech, Get Fresh Low, Get Texforce Ld Low, N1002EBB

Sunset Lady Melange, Sunset, Worker Tech, N1002EBB

Mistral+, Mistral+ Lady, Worker Tech, Get Fresh Low, Get Texforce Ld Low, N1002EBB

INDEX

INDEX

LOOK W0411

PROTECTOR 2.0
001486-0086

MISTRAL+
000004-0001

DEFENDER 2.0
001487-0086

01-501
001478-0459

GET FORCE MID
001445-0414

INDEX

Protector 2.0, Defender 2.0, 01-501

INDEX

T-SHIRTS

SUNSET - 000101-0030

Size	-	XS	S	M	L	XL	XXL	3XL	4XL	5XL	BIG SIZE
Stoff	100% BAUMWOLLE, JERSEY										
Stoffen	100% KATOEN, JERSEY										

150 g | 5/100 pcs

MATCH | Regular Fit | CE I CAT

- 5XL Königsblau Koningsblauw
- 5XL Marineblau Marineblauw
- Helles Königsblau Licht koningsblauw
- Atollblau Atol-blauw
- Aquamarin Aquamarijn
- 5XL Schwarz Zwart
- Braun Bruin
- 5XL Rauchgrau Rookgrijs
- 5XL Stahlgrau Staalgrijs
- Grün Groen
- Tarnfarbe Camouflage
- Militärgrün Militair groen
- Smaragdgrün Smaragdgroen
- Geleegrün Jelly-groen
- Sauergrün Gifgroen
- Gelb Geel
- Helles limettengelb Licht limoen
- Warmes Braun Warm bruin
- 5XL Orange Oranje
- Schattenrosa Shaduwroze
- Fuchsienrot Fuchsia
- Rot Rood
- Bordeaux Bordeaux
- Indigoviolett Indigo paars
- 5XL Weiss Wit
- Fluogelb Fluo geel
- 5XL Grau meliert Gemêleerd grijs

65% Polyester + 35% Baumwolle
65% Polyester + 35% Katoen

93% Baumwolle + 7% Viskose
93% Katoen + 7% Viscose

POLOSHIRTS

VENICE MELANGE - 000840-0254

Size	-	XS	S	M	L	XL	XXL	3XL	4XL	5XL	BIG SIZE
Stoff	93% BAUMWOLLE + 7% VISKOSE										
Stoffen	93% KATOEN + 7% VISCOSE										

200 g | 5/50 pcs

MATCH | Regular Fit | CE I CAT

- Grau meliert Gemêleerd grijs

T-SHIRTS

SUNSET LADY - 000466-0030

Size	-	XS	S	M	L	XL	XXL	-	-	-
Stoff	100% BAUMWOLLE, JERSEY									
Stoffen	100% KATOEN, JERSEY									

150 g | 5/100 pcs

Lady | MATCH | Regular Fit | CE I CAT

- XXL Königsblau Koningsblauw
- XXL Marineblau Marineblauw
- Atollblau Atol-blauw
- XXL Schwarz Zwart
- XXL Rauchgrau Rookgrijs
- Grün Groen
- Tarnfarbe Camouflage
- Militärgrün Militair groen
- Smaragdgrün Smaragdgroen
- Geleegrün Jelly-groen
- Sauergrün Gifgroen
- Gelb Geel
- Helles limettengelb Licht limoen
- Warmes Braun Warm bruin
- Orange Oranje
- Schattenrosa Shaduwroze
- XXL Weiss Wit
- Fuchsienrot Fuchsia
- Heiße koralle Hot koraalrood
- Rot Rood
- Bordeaux Bordeaux
- Sommerviolett Zomers paars
- Indigoviolett Indigo paars
- Fluogelb Fluo geel
- Fluo-fuchsienrot Fluo fuchsia
- XXL Grau meliert Gemêleerd grijs

65% Polyester + 35% Baumwolle
65% Polyester + 35% Katoen

65% Polyester + 35% Baumwolle
65% Polyester + 35% Katoen

93% Baumwolle + 7% Viskose
93% Katoen + 7% Viscose

POLOSHIRTS

VENICE LADY MELANGE - 000841-0254

Size	-	XS	S	M	L	XL	XXL	-	-	-
Stoff	93% BAUMWOLLE + 7% VISKOSE									
Stoffen	93% KATOEN + 7% VISCOSE									

200 g | 5/50 pcs

Lady | MATCH | Regular Fit | CE I CAT

- Grau meliert Gemêleerd grijs

Sunset, Worker Tech, Get Fresh Low, N1002EBB

INDEX

BASELAYER - BASISLAGEN

THERMO PRO 160 SS - 001531-0494

Size	S / M	L / XL	2 / 3XL	4 / 5XL	BIG SIZE	LIGHT: –5 °C / +15 °C
Stoff	65% POLYAMID + 35% POLYESTER, NAHTLOS LEICHTGEWICHT					
Stoffen	65% POLYAMIDE + 35% POLYESTER, NAADLOOS LICHTGEWICHT					

160 g | 1/30 pcs

Slim Fit | Breathable | LIGHT | Flexibility

Königsblau meliert Gemêleerd Koningsblauw | Schwarz meliert Gemêleerd zwart

SWEATSHIRTS

WORK 2.0 - 001382-000

Size	-	XS	S	M	L	XL	XXL	3XL	4XL	5XL	BIG SIZE
Stoff	70% BAUMWOLLE + 30% POLYESTER, ANGERAUT										
Stoffen	70% KATOEN + 30% POLYESTER, GEKAARD										

300 g | 1/20 pcs

LOCK SYSTEM | Regular Fit | Water repellent

Marineblau Marineblauw | Königsblau Koningsblauw | Schwarz Zwart | Rauchgrau Rookgrijs | Rot Rood

SWEATSHIRTS

MISTRAL+ - 000004-0001

Size	-	XS	S	M	L	XL	XXL	3XL	4XL	5XL	BIG SIZE
Stoff	70% BAUMWOLLE + 30% POLYESTER, ANGERAUT										
Stoffen	70% KATOEN + 30% POLYESTER, GEKAARD										

300 g | 5/20 pcs

MATCH | Regular Fit | CE I CAT

5XL Königsblau Koningsblauw | 5XL Marineblau Marineblauw | 5XL Schwarz Zwart | Grün Groen | 5XL Rauchgrau Rookgrijs | 5XL Grau meliert Gemêleerd grijs | 5XL Weiss Wit | Rot Rood

SWEATSHIRTS

MISTRAL+ LADY - 000395-0001

Size	-	XS	S	M	L	XL	XXL	-	-	-	BIG SIZE
Stoff	70% BAUMWOLLE + 30% POLYESTER, ANGERAUT										
Stoffen	70% KATOEN + 30% POLYESTER, GEKAARD										

300 g | 5/20 pcs

Lady | MATCH | Regular Fit | CE I CAT

XXL Grau meliert Gemêleerd grijs | XXL Weiss Wit | Grün Groen | XXL Schwarz Zwart | XXL Marineblau Marineblauw | XXL Königsblau Koningsblauw | Rot Rood

SOFTSHELLJACKEN - SOFT-SHELL JACKS

DUBLIN - 001248-0355

Size	-	XS	S	M	L	XL	XXL	3XL	4XL	5XL	BIG SIZE
Stoff	100% POLYESTER, SOFTSHELL MECHANICAL STRETCH										
Stoffen	100% POLYESTER, SOFT-SHELL MECHANISCHE STRETCH										

320 g | 1/10 pcs

MATCH | Regular Fit | Waterproof Fabric | Breathable | Windproof | CE I CAT

Königsblau Koningsblauw | Marineblau Marineblauw | Schwarz Zwart | Stahlgrau Staalgrijs | Rot Rood

SOFTSHELLJACKEN - SOFT-SHELL JACKS

DUBLIN LADY - 001249-0355

Size	-	XS	S	M	L	XL	XXL	-	-	-
Stoff	100% POLYESTER, SOFTSHELL MECHANICAL STRETCH									
Stoffen	100% POLYESTER, SOFT-SHELL MECHANISCHE STRETCH									

320 g | 1/10 pcs

Lady | MATCH | Regular Fit | Waterproof Fabric | Breathable | Windproof | CE I CAT

Königsblau Koningsblauw | Marineblau Marineblauw | Schwarz Zwart | Stahlgrau Staalgrijs | Rot Rood

SOFTSHELLJACKEN - SOFT-SHELL JACKS

PERFORMER 2.0 - 001473-0053

Size	-	XS	S	M	L	XL	XXL	3XL	4XL	5XL	BIG SIZE
Stoff	93% POLYESTER + 7% ELASTAN, SOFTSHELL										
Stoffen	93% POLYESTER + 7% ELASTAAN, SOFT-SHELL										

330 g | 1/10 pcs

LOCK SYSTEM | Regular Fit | Windproof | Stretch | Waterproof Fabric | Breathable | CE I CAT

Königsblau / Schwarz Koningsblauw / Zwart | 5XL Marineblau / Schwarz Marineblauw / Zwart | 5XL Schwarz / Schwarz Zwart / Zwart | 5XL Rauchgrau / Schwarz Rookgrijs / Zwart | Weiss / Schwarz Wit / Zwart | Rot / Schwarz Rood / Zwart

Performer 2.0

INDEX

INDEX

WESTEN - BODYWARMERS

TUCSON - 000317-0064

Size	-	-	S	M	L	XL	XXL	3XL	-	-	BIG SIZE
Stoff	100% BAUMWOLLE, TWILL										250 g / 1/20 pcs
Stoffen	100% KATOEN, TWILL										

LOCK SYSTEM | Regular Fit | Three needle stitching | CE I CAT

Marineblau / Königsblau
Marineblauw / Koningsblauw

Rauchgrau / Schwarz
Rookgrijs / Zwart

Schwarz / Rauchgrau
Zwart / Rookgrijs

JACKEN - JACKS

FIGHTER 2.0 - 001012-0051

Size	-	XS	S	M	L	XL	XXL	3XL	4XL	5XL	BIG SIZE
Stoff	100% POLYESTER, PONGEE RIPSTOP 240T										200 g / 1/5 pcs
Stoffen	100% POLYESTER, PONGEE RIPSTOP 240T										

LOCK SYSTEM | Regular Fit | Waterproof Fabric | Insulated 2 | CE I CAT

5XL Marineblau / Königsblau
Marineblauw / Koningsblauw

5XL Marineblau / Rot
Marineblauw / Rood

5XL Schwarz / Stahlgrau
Zwart / Staalgrijs

5XL Rauchgrau / Schwarz
Rookgrijs / Zwart

Rot / Schwarz
Rood / Zwart

WESTEN - BODYWARMERS

WANTED - 000873-0051

Size	-	XS	S	M	L	XL	XXL	3XL	-	-	BIG SIZE
Stoff	100% POLYESTER, PONGEE PVC 240T										200 g / 1/10 pcs
Stoffen	100% POLYESTER, PONGEE PVC 240T										

LOCK SYSTEM | Regular Fit | Waterproof Fabric | Windproof | Insulated 2 | CE I CAT

Bleu nuit marine / Königsblau
Navy dress blue / Koningsblauw

Schwarz / Stahlgrau
Zwart / Staalgrijs

Rauchgrau / Schwarz
Rookgrijs / Zwart

JACKEN - JACKS

ARIZONA - 000319-0064

Size	-	XS	S	M	L	XL	XXL	3XL	-	-	BIG SIZE
Stoff	100% BAUMWOLLE, TWILL										250 g / 1/20 pcs
Stoffen	100% KATOEN, TWILL										

LOCK SYSTEM | Regular Fit | CE I CAT

Marineblau / Königsblau
Marineblauw / Koningsblauw

Rauchgrau / Schwarz
Rookgrijs / Zwart

Schwarz / Rauchgrau
Zwart / Rookgrijs

JACKEN - JACKS

ESCAPE - 000872-0051

Size	-	XS	S	M	L	XL	XXL	3XL	4XL	5XL	BIG SIZE
Stoff	100% POLYESTER, PONGEE RIPSTOP 240T										200 g / 1/5 pcs
Stoffen	100% POLYESTER, PONGEE RIPSTOP 240T										

LOCK SYSTEM | Regular Fit | Waterproof Fabric | Windproof | Insulated 2 | CE I CAT

Königsblau / Schwarz
Koningsblauw / Zwart

5XL Bleu nuit marine / Königsblau
Navy dress blue / Koningsblauw

Rauchgrau / Schwarz
Rookgrijs / Zwart

5XL Schwarz / Stahlgrau
Zwart / Staalgrijs

WESTEN - BODYWARMERS

MIG 2.0 - 001011-0051

Size	-	XS	S	M	L	XL	XXL	3XL	4XL	5XL	BIG SIZE
Stoff	100% POLYESTER, PONGEE RIPSTOP 240T										200 g / 1/10 pcs
Stoffen	100% POLYESTER, PONGEE RIPSTOP 240T										

LOCK SYSTEM | Regular Fit | Waterproof Fabric | Windproof | Insulated 2 | CE I CAT

Königsblau / Schwarz
Koningsblauw / Zwart

5XL Marineblau / Königsblau
Marineblauw / Koningsblauw

5XL Schwarz / Stahlgrau
Zwart / Staalgrijs

Rauchgrau / Schwarz
Rookgrijs / Zwart

Grün / Sauergrün
Groen / Gifgroen

Rauchgrau / Orange
Rookgrijs / Oranje

Orange / Schwarz
Oranje / Zwart

Rot / Schwarz
Rood / Zwart

Bordeaux / Schwarz
Bordeaux / Zwart

5XL Marineblau / Rot
Marineblauw / Rood

JACKEN - JACKS

PROTECTOR 2.0 - 001486-0086

Size	-	XS	S	M	L	XL	XXL	3XL	-	-	BIG SIZE
Stoff	98% BAUMWOLLE + 2% ABLEITFÄHIGE FASER, TWILL MULTI-PRO										280 g / 1/15 pcs
Stoffen	98% KATOEN + 2% GELEIDENDE VEZEL, TWILL MULTI-PRO										

Regular Fit | 3M Scotchlite Reflective Material | CE III CAT 0624

Marineblau
Marineblauw

HOSEN - BROEKEN

DEFENDER 2.0 - 001487-0086

Size	-	XS	S	M	L	XL	XXL	3XL	-	-	BIG SIZE
Stoff	98% BAUMWOLLE + 2% ABLEITFÄHIGE FASER, TWILL MULTI-PRO										280 g / 1/15 pcs
Stoffen	98% KATOEN + 2% GELEIDENDE VEZEL, TWILL MULTI-PRO										

Regular Fit | 3M Scotchlite Reflective Material | CE III CAT 0624

Marineblau
Marineblauw

HOSEN - BROEKEN

CANYON - 000321-0084

Size	XXS	XS	S	M	L	XL	XXL	3XL	4XL	5XL	BIG SIZE
Stoff	100% BAUMWOLLE, TWILL										265 g / 1/20 pcs
Stoffen	100% KATOEN, TWILL										

LOCK SYSTEM | Regular Fit | Three needle stitching

Marineblau / Königsblau
Marineblauw / Koningsblauw

Königsblau / Marineblau
Koningsblauw / Marineblauw

Rauchgrau / Schwarz
Rookgrijs / Zwart

HOSEN - BROEKEN

WORKER STRETCH - 001199-0376

Size	XXS	XS	S	M	L	XL	XXL	3XL	4XL	5XL	BIG SIZE
Stoff	98% BAUMWOLLE + 2% ELASTAN, TWILL STRETCH										300 g / 1/20 pcs
Stoffen	98% KATOEN + 2% ELASTAAN, TWILL STRETCH										

LOCK SYSTEM | Regular Fit | Stretch | Three needle stitching | CE I CAT

Marineblau
Marineblauw

Schwarz
Zwart

Rauchgrau
Rookgrijs

Kaki
Kaki

HOSEN - BROEKEN

VIKING - 000436-0104

Size	-	40	42	44	46	48	50	52	54	56	58	60	62	64	BIG SIZE
Stoff	65% POLYESTER + 35% BAUMWOLLE, MISCHGEWEBE CANVAS POLYESTER														315 g / 1/15 pcs
Stoffen	65% POLYESTER + 35% KATOEN, CANVAS MIX POLYESTER														

Regular Fit | Three needle stitching | CE I CAT | EN14466-2014 +A1:2015 1 - 100 °C

Marineblau / Schwarz
Marineblauw / Zwart

Königsblau / Schwarz
Koningsblauw / Zwart

Rauchgrau / Schwarz
Rookgrijs / Zwart

Schwarz / Schwarz
Zwart / Zwart

HOSEN - BROEKEN

WORKER TECH - 001405-0406

Size	-	XS	S	M	L	XL	XXL	3XL	-	-	BIG SIZE
Stoff	65% POLYESTER + 35% BAUMWOLLE, MECHANICAL TWILLSTRETCH										265 g / 1/20 pcs
Stoffen	65% POLYESTER + 35% KATOEN, TWILL MECHANISCHE STRETCH										

LOCK SYSTEM | Regular Fit | Three needle stitching | YKK | CE I CAT

Marineblau / Schwarz
Marineblauw / Zwart

Schwarz / Schwarz
Zwart / Zwart

Rauchgrau / Schwarz
Rookgrijs / Zwart

INDEX

BERMUDASHORTS - BERMUDA'S

CARACAS - 001204-0067

Size	-	XS	S	M	L	XL	XXL	3XL	4XL	5XL	BIG SIZE
Stoff	100% BAUMWOLLE, RIPSTOP										
Stoffen	100% KATOEN, RIPSTOP										

210 g | 1/20 pcs

LOCK SYSTEM | Regular Fit | Three needle stitching | CE I CAT

Marineblau Marineblauw | Schwarz Zwart | Rauchgrau Rookgrijs | Kaki Kaki

BERMUDASHORTS - BERMUDA'S

JEEP - 000246-0076

Size IT	-	-	-	44	46	48	50	52	54	BIG SIZE
	56/58	58/60	-	62/64	-	-	-	-	-	
Stoff	70% DENIM + 28% POLYESTER + 2% ELASTAN, DENIM STRETCH 12 OZ/300D									
Stoffen	70% DENIM + 28% POLYESTER + 2% ELASTAAN, DENIM STRETCH 12 OZ/300D									

340 g | 1/20 pcs

LOCK SYSTEM | Regular Fit | Stretch

Hellblau Licht blue | Stahlgrau Staalgrijs | Kaki Kaki

DENIM

MUSTANG - 000240-0076

Size IT	-	-	-	44	46	48	50	52	54	BIG SIZE
	56/58	58/60	-	62/64	-	-	-	-	-	
Stoff	70% DENIM + 28% POLYESTER + 2% ELASTAN, DENIM STRETCH 12 OZ/300D									
Stoffen	70% DENIM + 28% POLYESTER + 2% ELASTAAN, DENIM STRETCH 12 OZ/300D									

340 g | 1/20 pcs

MATCH | Regular Fit | Stretch

Tiefblau Diepblauw | Hellblau Licht blue | Schwarz Zwart

DENIM

HUMMER - 000242-0076

Size IT	-	-	-	44	46	48	50	52	54	BIG SIZE
	56/58	58/60	-	62/64	-	-	-	-	-	
Stoff	70% DENIM + 28% POLYESTER + 2% ELASTAN, DENIM STRETCH 12 OZ/300D									
Stoffen	70% DENIM + 28% POLYESTER + 2% ELASTAAN, DENIM STRETCH 12 OZ/300D									

340 g | 1/20 pcs

MATCH | LOCK SYSTEM | Regular Fit | Stretch

Tiefblau Diepblauw | Hellblau Licht blue | Kaki Kaki | Schwarz Zwart | Stahlgrau Staalgrijs

DENIM

MUSTANG LADY - 000241-0076

Size IT	38	40	42	44	46	-	-	-	-
	-	-	-	-	-	-	-	-	-
Stoff	70% DENIM + 28% POLYESTER + 2% ELASTAN, DENIM STRETCH 12 OZ/300D								
Stoffen	70% DENIM + 28% POLYESTER + 2% ELASTAAN, DENIM STRETCH 12 OZ/300D								

340 g | 1/20 pcs

Lady | MATCH | Regular Fit | Stretch

Tiefblau Diepblauw | Hellblau Licht blue | Schwarz Zwart

DENIM

HUMMER LADY - 000243-0076

Size IT	38	40	42	44	46	-	-	-	-
	-	-	-	-	-	-	-	-	-
Stoff	70% DENIM + 28% POLYESTER + 2% ELASTAN, DENIM STRETCH 12 OZ/300D								
Stoffen	70% DENIM + 28% POLYESTER + 2% ELASTAAN, DENIM STRETCH 12 OZ/300D								

340 g | 1/20 pcs

Lady | MATCH | LOCK SYSTEM | Regular Fit | Stretch

Tiefblau Diepblauw | Hellblau Licht blue | Schwarz Zwart

INDEX

SICHERHEITSSCHUHE - VEILIGHEIDSSCHOENEN

GET TEXFORCE LOW - 001481-0464

S1P | SRC | ESD

Size	39	40	41	41,5	42	42,5	43	43,5	44	44,5	45	46	47	48	BIG SIZE
Obermaterial	Veloursleder 1.8/2.0 mm premium hydro-pro + Air Tech Cordura-Gewebe														
Bovenleer	Suede 1.8/2.0 mm premium hydro-pro + cordurastof air tech														

1/6 Pairs

MATCH | 11 Regular fit | TOP. ALU. CAP. | Orthoïte | MASTER BALANCE | ITALIAN LEATHER | Water repellent | Breathable | CE II CAT

Marineblau / Seaport Marineblauw / Zeehaven | Schwarz / Schwarz Zwart / Zwart | Stahlgrau / Schwarz Staalgrijs / Zwart | Stahlgrau / Hellgrau Staalgrijs / Lichtgrijs | Kaki / Sand Kaki / Zand | Kaki / Tarnfarbe Grau Kaki / Mimetisch Grijs

SICHERHEITSSCHUHE - VEILIGHEIDSSCHOENEN

GET TEXFORCE LD LOW - 001516-0464

S1P | SRC | ESD

Size	35	36	37	38	39	40	41	42
Obermaterial	Veloursleder 1.8/2.0 mm premium hydro-pro + Air Tech Cordura-Gewebe							
Bovenleer	Suede 1.8/2.0 mm premium hydro-pro + cordurastof air tech							

1/6 Pairs

Lady | MATCH | 11 Regular fit | TOP. ALU. CAP. | Orthoïte | MASTER BALANCE | ITALIAN LEATHER | Water repellent | Breathable | CE II CAT

Marineblau / Seaport Marineblauw / Zeehaven | Schwarz / Schwarz Zwart / Zwart | Stahlgrau / Schwarz Staalgrijs / Zwart | Stahlgrau / Hellgrau Staalgrijs / Lichtgrijs | Kaki / Sand Kaki / Zand

SICHERHEITSSCHUHE - VEILIGHEIDSSCHOENEN

GET FORCE MID - 001445-0414

S3 | SRC | ESD

Size	39	40	41	41,5	42	42,5	43	43,5	44	44,5	45	46	47	48	BIG SIZE
Obermaterial	Nubukleder 1.8/2.0 mm premium hydro-pro														
Bovenleer	Nubuk 1.8/2.0 mm premium hydro-pro														

1/6 Pairs

MATCH | 11 Regular fit | TOP. ALU. CAP. | Orthoïte | MASTER BALANCE | ITALIAN LEATHER | Water repellent | Breathable | CE II CAT

Total Schwarz Volledig Zwart | Schwarz Zwart | Rauchgrau Rookgrijs | Rauchgrau Rookgrijs | Schokolade Chocolade | Rot Rood | Aspen-Gelb Aspen Geel

SICHERHEITSSCHUHE - VEILIGHEIDSSCHOENEN

GET FRESH LOW - 001508-0463

S1P | SRC | ESD

Size	39	40	41	41,5	42	42,5	43	43,5	44	44,5	45	46	47	48	BIG SIZE
Obermaterial	Veloursleder 1.8/2.0 mm premium hydro-pro														
Bovenleer	Suede 1.8/2.0 mm premium hydro-pro														

1/6 Pairs

MATCH | 11 Regular fit | TOP. ALU. CAP. | Orthoïte | MASTER BALANCE | ITALIAN LEATHER | Water repellent | Breathable | CE II CAT

Marineblau Marineblauw | Schwarz Zwart | Stahlgrau Staalgrijs | Kaki Kaki

SICHERHEITSSCHUHE - VEILIGHEIDSSCHOENEN

GET FRESH LD LOW - 001515-0463

S1P | SRC | ESD

Size	35	36	37	38	39	40	41	42
Obermaterial	Veloursleder 1.8/2.0 mm premium hydro-pro							
Bovenleer	Suede 1.8/2.0 mm premium hydro-pro							

1/6 Pairs

Lady | MATCH | 11 Regular fit | TOP. ALU. CAP. | Orthoïte | MASTER BALANCE | ITALIAN LEATHER | Water repellent | Breathable | CE II CAT

Marineblau Marineblauw | Schwarz Zwart | Stahlgrau Staalgrijs | Kaki Kaki

SICHERHEITSSCHUHE - VEILIGHEIDSSCHOENEN

GET FORCE MID LD - 001506-0414

S3 | SRC | ESD

Size	35	36	37	38	39	40	41	42
Obermaterial	Nubukleder 1.8/2.0 mm premium hydro-pro							
Bovenleer	Nubuk 1.8/2.0 mm premium hydro-pro							

1/6 Pairs

Lady | MATCH | 11 Regular fit | TOP. ALU. CAP. | Orthoïte | MASTER BALANCE | ITALIAN LEATHER | Water repellent | Breathable | CE II CAT

Rauchgrau Rookgrijs | Schokolade Chocolade | Total Schwarz Volledig Zwart | Aspen-Gelb Aspen Geel | Rot Rood

INDEX

BESCHICHTETE HANDSCHUHE - GECOATE HANDSCHOENEN

PU2001E - 001372-0181

Size	-	6	7	8	9	10	11	-
Material	100% POLYESTER 13G							
Materiaal	100% POLYESTER 13G							

12/240 pairs

Weiss
Wit

CE II CAT

EN388:2016
3121X

N1002EBB

BESCHICHTETE HANDSCHUHE - GECOATE HANDSCHOENEN

NF1001E - 001373-0297

Size	-	-	7	8	9	10	11	-
Material	100% POLYESTER 13G							
Materiaal	100% POLYESTER 13G							

12/120 pairs

CE II CAT

EN388:2016
3121X

Weiss / Grau
Wit / Grijs

BESCHICHTETE HANDSCHUHE - GECOATE HANDSCHOENEN

N1002E - 001371-0180

Size	-	-	7	8	9	10	11	-
Material	100% POLYESTER 13G							
Materiaal	100% POLYESTER 13G							

12/120 pairs

CE II CAT

EN388:2016
3121X

Weiss / Grau
Wit / Grijs

BESCHICHTETE HANDSCHUHE - GECOATE HANDSCHOENEN

N1002EBB - 001375-0180

Size	-	-	7	8	9	10	11	-
Material	100% POLYESTER 13G							
Materiaal	100% POLYESTER 13G							

12/120 pairs

CE II CAT

EN388:2016
3121X

Schwarz
Zwart

INDEX

SCHNITTSCHUTZHANDSCHUHE - SNIJWERENDE HANDSCHOENEN

01-101 - 001476-0457

Size	-	6	7	8	9	10	11	-
Material	85% KYORENE + 10% ELASTAN + 5% POLYESTER							
Materiaal	85% KYORENE + 10% ELASTAAN + 5% POLYESTER							

1/144 pairs

CE II CAT

EN388:2016
4121A

EN 407
XXXXXX

ANSI / ISEA 105-2016
A1
CUT

ANSI
6
ABR

Grau / Schwarz
Grijs / Zwart

SCHNITTSCHUTZHANDSCHUHE - SNIJWERENDE HANDSCHOENEN

01-301 - 001477-0458

Size	-	-	7	8	9	10	11	-
Material	60% KYORENE + 30% HPPE + 7% ELASTAN + 3% POLYESTER							
Materiaal	60% KYORENE + 30% HPPE + 7% ELASTAAN + 3% POLYESTER							

1/144 pairs

CE II CAT

EN388:2016
4242B

EN 407
XXXXXX

ANSI / ISEA 105-2016
A2
CUT

ANSI
4
ABR

Grau / Schwarz
Grijs / Zwart

SCHNITTSCHUTZHANDSCHUHE - SNIJWERENDE HANDSCHOENEN

01-501 - 001478-0459

Size	-	6	7	8	9	10	11	-
Material	50% KYORENE + 22% HPPE + 18% GLASFASER + 7% ELASTAN + 3% POLYESTER							
Materiaal	50% KYORENE + 22% HPPE + 18% GLASVEZEL + 7% ELASTAAN + 3% POLYESTER							

1/144 pairs

CE II CAT

EN388:2016
4442C

EN 407
XXXXXX

ANSI / ISEA 105-2016
A3
CUT

ANSI
3
ABR

Grau / Schwarz
Grijs / Zwart

SCHNITTSCHUTZHANDSCHUHE - SNIJWERENDE HANDSCHOENEN

01-701 - 001479-0460

Size	-	-	7	8	9	10	11	-
Material	50% KYORENE + 21% HPPE + 12% GLASFASER + 7% ELASTAN + 7% STAHLFASER + 3% POLYESTER							
Materiaal	50% KYORENE + 21% HPPE + 12% GLASVEZEL + 7% ELASTAAN + 7% STAALVEZEL + 3% POLYESTER							

1/144 pairs

Grau / Schwarz
Grijs / Zwart

CE II CAT

EN388:2016
4442F

EN 407
XXXXXX

ANSI / ISEA 105-2016
A6
CUT

ANSI
3
ABR

01-501

INDEX

WORKIN COLORS

INDEX

05 EFFICIENTY

Diese **Workincolors**-Kollektion bewegt sich im **Blaubereich**, in seinen **dunkleren Schattierungen**, wie dem **Marineblau**, einer der Hauptfarben, die mit **Professionalität** in Verbindung gebracht werden. Aus diesem Grund wird sie auch von vielen Unternehmen als Corporatefarbe gewählt. Tatsächlich drückt sie **Glaubwürdigkeit, Seriosität** und **Effizienz** aus, Schlüsselbegriffe **in allen Arbeitsbereichen**, aber **vor allem in der industriellen Produktion und Logistik**. Und für das Personal, das in diesen Branchen tätig ist, enthält die Kollektion auch unverzichtbare **Warnschutzwesten**.

—

Deze collectie Workincolors verkent de **horizon van het blauw**, in zijn **donkerdere tinten**, zoals het **navy blu**, een van de belangrijkste kleuren die met **professionaliteit** geassocieerd wordt. Daarom wordt het door vele bedrijven ook vaak als bedrijfskleur gebruikt. Het straalt namelijk **geloofwaardigheid, ernst** en **efficiëntie** uit, sleutelconcepten in **alle werkomgevingen** en **vooral dan in een context van industriële productie en logistiek**. Vooral met de mensen actief in deze sectoren indachtig, omvat de collectie eveneens onmisbare **gilets met grote zichtbaarheid**.

INDEX

LOOK W0501

THERMO PRO 160 SS
001531-0494

PU2006E:2018
001376-0181

RIMINI SUMMER
001193-0067

GET FORCE LOW
001467-0414

INDEX

Thermo Pro 160 SS, Rimini Summer, PU2006E:2018

INDEX

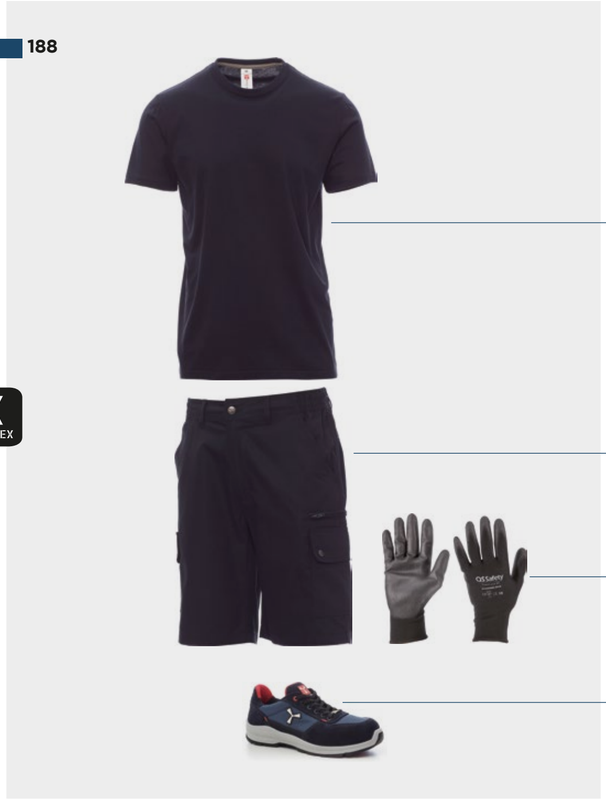

LOOK W0502

SUNSET
000101-0030

RIMINI SUMMER
001193-0067

PU2006E:2018
001376-0181

GET TEXFORCE LOW
001481-0464

INDEX

Sunset, Sunset Lady, Rimini Summer, Rimini Summer Lady, Get Texforce Low, Get Texforce Ld Low, PU2006E:2018

INDEX

LOOK W0503

PINETA
000893-0033

6001E
000610-0178

FOREST STRETCH
001198-0376

GET TEXFORCE LOW
001481-0464

NEPAL
001088-0325

LOOK W0504

PINETA LADY
000890-0033

PU2006E:2018
001376-0181

WORKER REFLEX
001258-0331

GET TEXFORCE LD LOW
001516-0464

INDEX

EASY+ LADY
000844-0069

INDEX

Pineta, Verona, Forest Stretch, Worker Reflex, Get Texforce Low, Get Texforce Ld Low

Radar 2.0, Nepal, Easy+ Lady, Pineta, Verona, Forest Stretch, Worker Reflex, Worker Stretch, Get Force Low

Easy+ Lady, Verona, Worker Stretch, PU2006E:2018

INDEX

INDEX

LOOK W0505

VERONA
001213-0373

17W
000580-0140

WORKER REFLEX
001258-0331

GET FORCE LOW
001467-0414

INDEX

Verona, Worker Stretch, Worker Reflex, Get Texforce Ld Low

Verona, Worker Reflex

INDEX

LOOK W0506

PINETA LADY
000890-0033

PERTH LADY
001475-0491

WORKER REFLEX
001258-0331

GET TEXFORCE LD LOW
001516-0464

INDEX

PERTH LADY
001475-0491

17W
000580-0140

INDEX

LOOK W0507

ORLANDO
001083-0308

50/50TOP
000578-0138

WORKER REFLEX
001258-0331

GET FORCE LOW
001467-0414

INDEX

GLASGOW
001363-0355

INDEX

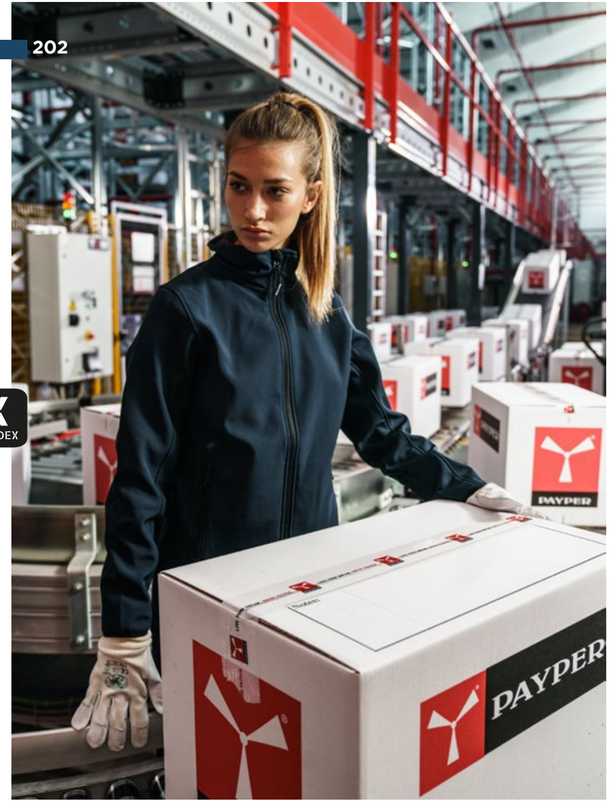

Perth Lady, 17W

Glasgow, Orlando, Worker Reflex, Get Texforce Low, 50/50Top

Perth Lady, Forest Lady Stretch, 17W, Perth, Forest, PU2006E:2018, Orlando, Glasgow, Worker Reflex, 50/50Top, Get Texforce Low

INDEX
INDEX

LOOK W0508

CANADA
000867-0308

17W
000580-0140

WORKER REFLEX
001258-0331

GET FORCE LOW
001467-0414

RADAR 2.0
001031-0049

INDEX
INDEX

LOOK W0509

HOUSTON
001085-0308

50/50TOP
000578-0138

WORKER STRETCH
001199-0376

GET TEXFORCE LOW
001481-0464

ORION 2.0
001030-0049

INDEX
INDEX

Orion 2.0, Radar 2.0, Nepal, Houston, Pineta, Worker Reflex, Get Texforce Low, 17W, 50/50Top

Orion 2.0, Radar 2.0, Nepal, Houston, Worker Reflex, Get Texforce Low, 50/50Top, 17W

INDEX

LOOK W0510

OREGON
001517-0489

HOUSTON
001085-0308

WORKER STRETCH
001199-0376

GET TEXFORCE LOW
001481-0464

INDEX

OREGON
001517-0489

INDEX

Houston, Forest Stretch, Get Texforce Low

Oregon, Mistral+ Lady, Forest Lady Stretch, Get Texforce Ld Low

Oregon, Orlando, Houston, Mistral+ Lady, Forest Stretch, Forest Lady Stretch, Get Texforce Low, Get Texforce Ld Low

INDEX

INDEX

LOOK W0511

EXPERT
000335-0088

VERONA
001213-0373

WORKER REFLEX
001258-0331

GET FORCE LOW
001467-0414

INDEX

W0512 LOOK

TRAFFIC
001449-0090

NEPAL
001088-0325

FOREST STRETCH
001198-0376

GET TEXFORCE LOW
001481-0464

INDEX

Expert, Shine, Traffic, Orlando, Verona, Worker Reflex, Get Texforce Ld Low, Get Texforce Low, 17W, 50/55Top

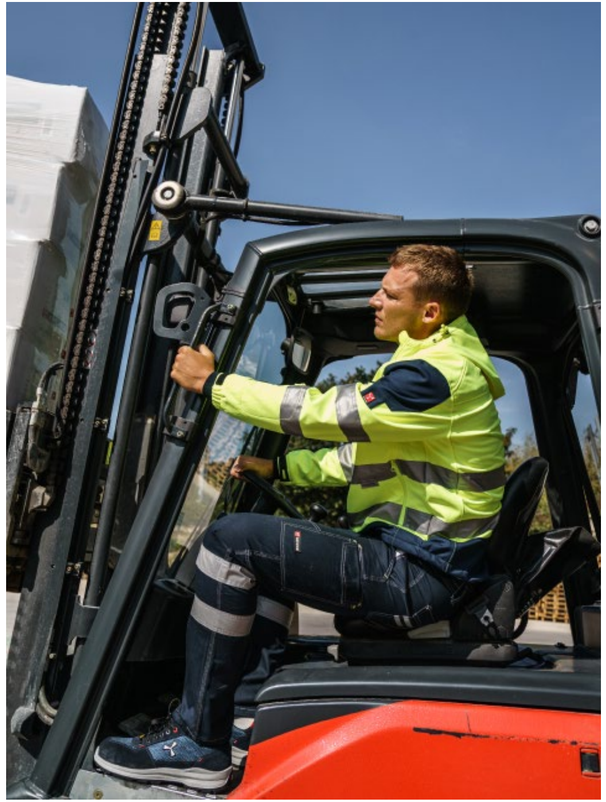

Shine, Worker Reflex, Get Texforce Low

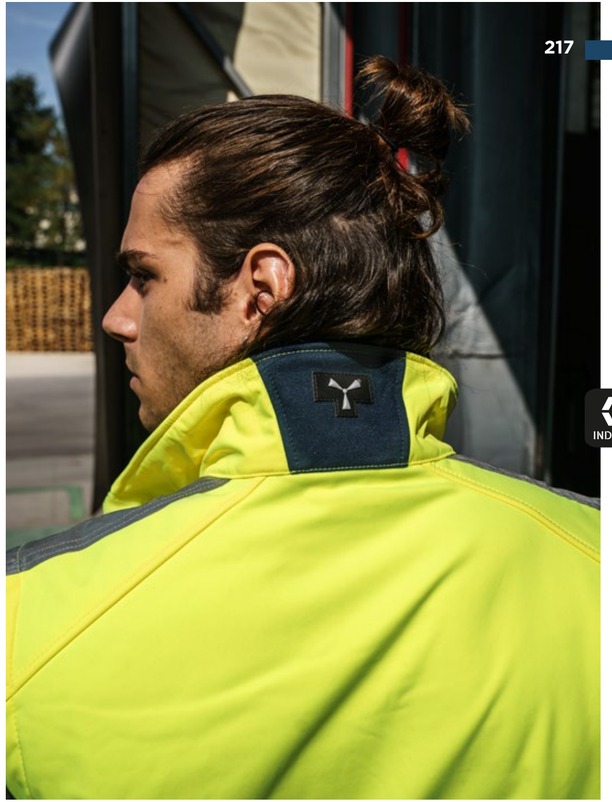

Traffic

INDEX

INDEX

T-SHIRTS

SUNSET - 000101-0030

Size	-	XS	S	M	L	XL	XXL	3XL	4XL	5XL	BIG SIZE
Stoff	100% BAUMWOLLE, JERSEY										
Stoffen	100% KATOEN, JERSEY										

150 g | 5/100 pcs

MATCH | Regular Fit | CE I CAT

- 5XL Marineblau Marineblauw
- 5XL Königsblau Koningsblauw
- Helles Königsblau Licht koningsblauw
- Atollblau Atol-blauw
- Aquamarin Aquamarijn
- 5XL Schwarz Zwart
- Braun Bruin
- 5XL Rauchgrau Rookgrijs
- 5XL Stahlgrau Staalgrijs
- Grün Groen
- Tarnfarbe Camouflage
- Militärgrün Militair groen
- Smaragdgrün Smaragdgroen
- Geleegrün Jelly-groen
- Sauergrün Gifgroen
- Gelb Geel
- Helles limettengelb Licht limoen
- Warmes Braun Warm bruin
- 5XL Orange Oranje
- Schattenrosa Shaduwroze
- Fuchsienrot Fuchsia
- Rot Rood
- Bordeaux Bordeaux
- Indigoviolett Indigo paars
- 5XL Weiss Wit
- Fluogelb Fluo geel
- 5XL Grau meliert Gemêleerd grijs

65% Polyester + 35% Baumwolle **65% Polyester + 35% Katoen**

93% Baumwolle + 7% Viskose **93% Katoen + 7% Viscose**

T-SHIRTS

SUNSET LADY - 000466-0030

Size	-	XS	S	M	L	XL	XXL	-	-	-
Stoff	100% BAUMWOLLE, JERSEY									
Stoffen	100% KATOEN, JERSEY									

150 g | 5/100 pcs

Lady | MATCH | Regular Fit | CE I CAT

- XXL Marineblau Marineblauw
- XXL Königsblau Koningsblauw
- Atollblau Atol-blauw
- XXL Schwarz Zwart
- XXL Rauchgrau Rookgrijs
- Grün Groen
- Tarnfarbe Camouflage
- Militärgrün Militair groen
- Smaragdgrün Smaragdgroen
- Geleegrün Jelly-groen
- Sauergrün Gifgroen
- Gelb Geel
- Helles limettengelb Licht limoen
- Warmes Braun Warm bruin
- Orange Oranje
- Schattenrosa Shaduwroze
- XXL Weiss Wit
- Fuchsienrot Fuchsia
- Heiße koralle Hot koraalrood
- Rot Rood
- Bordeaux Bordeaux
- Sommerviolett Zomers paars
- Indigoviolett Indigo paars
- Fluogelb Fluo geel
- Fluo-fuchsienrot Fluo fuchsia
- XXL Grau meliert Gemêleerd grijs

65% Polyester + 35% Baumwolle **65% Polyester + 35% Katoen**

65% Polyester + 35% Baumwolle **65% Polyester + 35% Katoen**

93% Baumwolle + 7% Viskose **93% Katoen + 7% Viscose**

T-SHIRTS

PINETA - 000893-0033

Size	-	XS	S	M	L	XL	XXL	3XL	4XL	5XL	BIG SIZE
Stoff	100% BAUMWOLLE, JERSEY										
Stoffen	100% KATOEN, JERSEY										

165 g | 5/50 pcs

MATCH | Regular Fit | CE I CAT

- Marineblau Marineblauw
- Königsblau Koningsblauw
- Schwarz Zwart
- Rauchgrau Rookgrijs
- Grau meliert Gemêleerd grijs
- 93% Baumwolle + 7% Viskose **93% Katoen + 7% Viscose**
- Weiss Wit

T-SHIRTS

PINETA LADY - 000890-0033

Size	-	-	S	M	L	XL	-	-	-	-
Stoff	100% BAUMWOLLE, JERSEY									
Stoffen	100% KATOEN, JERSEY									

165 g | 5/50 pcs

Lady | MATCH | Regular Fit | CE I CAT

- Schwarz Zwart
- Marineblau Marineblauw
- Königsblau Koningsblauw
- Rauchgrau Rookgrijs
- Weiss Wit

POLOSHIRTS

VENICE - 000907-0305

Size	-	XS	S	M	L	XL	XXL	3XL	4XL	5XL	BIG SIZE
Stoff	100% BAUMWOLLE, PIQUET										
Stoffen	100% KATOEN, PIQUET										

200 g | 5/50 pcs

MATCH | Regular Fit | CE I CAT

- 5XL Marineblau Marineblauw
- 5XL Königsblau Koningsblauw
- Atollblau Atol-blauw
- Aquamarin Aquamarijn
- Sauergrün Gifgroen
- Geleegrün Jelly-groen
- Grün Groen
- Militärgrün Militair groen
- Warmes Braun Warm bruin
- Gelb Geel
- 5XL Orange Oranje
- Rot Rood
- Bordeaux Bordeaux
- Indigoviolett Indigo paars
- Braun Bruin
- 5XL Schwarz Zwart
- 5XL Rauchgrau Rookgrijs
- 5XL Weiss Wit
- 5XL Grau meliert Gemêleerd grijs

93% Baumwolle + 7% Viskose **93% Katoen + 7% Viscose**

POLOSHIRTS

VENICE LADY - 000953-0305

Size	-	XS	S	M	L	XL	XXL	-	-	-
Stoff	100% BAUMWOLLE, PIQUET									
Stoffen	100% KATOEN, PIQUET									

200 g | 5/50 pcs

Lady | MATCH | Regular Fit | CE I CAT

- XXL Marineblau Marineblauw
- XXL Königsblau Koningsblauw
- Atollblau Atol-blauw
- Aquamarin Aquamarijn
- Sauergrün Gifgroen
- Geleegrün Jelly-groen
- Grün Groen
- Militärgrün Militair groen
- Warmes Braun Warm bruin
- Gelb Geel
- Orange Oranje
- Rot Rood
- Bordeaux Bordeaux
- Indigoviolett Indigo paars
- Braun Bruin
- XXL Schwarz Zwart
- XXL Rauchgrau Rookgrijs
- XXL Weiss Wit
- XXL Grau meliert Gemêleerd grijs

93% Baumwolle + 7% Viskose **93% Katoen + 7% Viscose**

POLOSHIRTS

VERONA - 001213-0373

Size	-	XS	S	M	L	XL	XXL	3XL	4XL	5XL	BIG SIZE
Stoff	100% BAUMWOLLE, PIQUET										
Stoffen	100% KATOEN, PIQUET										

180 g | 5/50 pcs

Regular Fit

- 5XL Marineblau Marineblauw
- Königsblau Royal blu
- 5XL Schwarz Zwart
- Rauchgrau Rookgrijs
- Orange Oranje
- 5XL Weiss Wit

BASELAYER - BASISLAGEN

THERMO PRO 160 SS - 001531-0494

Size	S / M	L / XL	2 / 3XL	4 / 5XL	BIG SIZE	LIGHT: –5 °C / +15 °C
Stoff	65% POLYAMID + 35% POLYESTER, NAHTLOS LEICHTGEWICHT					
Stoffen	65% POLYAMIDE + 35% POLYESTER, NAADLOOS LICHTGEWICHT					

160 g | 1/30 pcs

Slim Fit | Breathable | LIGHT | Flexibility

- Schwarz meliert Gemêleerd zwart
- Königsblau meliert Gemêleerd Koningsblauw

INDEX

INDEX

SWEATSHIRTS

ORLANDO - 001083-0308

Size	-	XS	S	M	L	XL	XXL	3XL	4XL	5XL	BIG SIZE
Stoff	70% BAUMWOLLE + 30% POLYESTER, ANGERAUT										
Stoffen	70% KATOEN + 30% POLYESTER, GEKAARD										

280 g | 5/20 pcs

MATCH | Regular Fit | CE I CAT

5XL Marineblau Marineblauw | 5XL Königsblau Koningsblauw | 5XL Schwarz Zwart | 5XL Rauchgrau Rookgrijs | 5XL Grau meliert Gemêleerd grijs | Rot Rood

SWEATSHIRTS

CANADA - 000867-0308

Size	-	XS	S	M	L	XL	XXL	3XL	4XL	5XL	BIG SIZE
Stoff	70% BAUMWOLLE + 30% POLYESTER, ANGERAUT										
Stoffen	70% KATOEN + 30% POLYESTER, GEKAARD										

280 g | 5/20 pcs

Regular Fit | CE I CAT

Marineblau Marineblauw | Königsblau Koningsblauw | Schwarz Zwart | Rauchgrau Rookgrijs | Grau meliert Gemêleerd grijs | Orange Oranje | Rot Rood

SWEATSHIRTS

HOUSTON - 001085-0308

Size	-	XS	S	M	L	XL	XXL	3XL	4XL	5XL	BIG SIZE
Stoff	70% BAUMWOLLE + 30% POLYESTER, ANGERAUT										
Stoffen	70% KATOEN + 30% POLYESTER, GEKAARD										

280 g | 5/20 pcs

Regular Fit | CE I CAT

5XL Marineblau Marineblauw | 5XL Königsblau Koningsblauw | 5XL Schwarz Zwart | 5XL Rauchgrau Rookgrijs | 5XL Grau meliert Gemêleerd grijs | Rot Rood

POLAR JACKETS - FLEECETRUIEN

NEPAL - 001088-0325

Size	-	XS	S	M	L	XL	XXL	3XL	4XL	5XL	BIG SIZE
Stoff	100% POLYESTER, POLAR FLEECE 144F										
Stoffen	100% POLYESTER, FLEECE 144F										

280 g | 1/10 pcs

Regular Fit | CE I CAT

5XL Marineblau Marineblauw | 5XL Königsblau Koningsblauw | 5XL Stahlgrau Staalgrijs | 5XL Schwarz Zwart | Grün Groen | Orange Oranje | Rot Rood

POLAR JACKETS - FLEECETRUIEN

EASY+ - 000843-0069

Size	-	-	S	M	L	XL	XXL	3XL	-	-	BIG SIZE
Stoff	100% POLYESTER, POLAR FLEECE										
Stoffen	100% POLYESTER, FLEECE										

280 g | 1/20 pcs

MATCH | Regular Fit | CE I CAT

Marineblau Marineblauw | Schwarz Zwart | Stahlgrau Staalgrijs

POLAR JACKETS - FLEECETRUIEN

EASY+ LADY - 000844-0069

Size	-	-	S	M	L	-	-	-	-	-
Stoff	100% POLYESTER, POLAR FLEECE									
Stoffen	100% POLYESTER, FLEECE									

280 g | 1/20 pcs

Lady | MATCH | CE I CAT

Marineblau Marineblauw | Schwarz Zwart

SOFTSHELLJACKEN - SOFT-SHELL JACKS

PERTH - 001474-0491

Size	-	XS	S	M	L	XL	XXL	3XL	4XL	5XL	BIG SIZE
Stoff	100% POLYESTER, SOFTSHELL MECHANICAL STRETCH										
Stoffen	100% POLYESTER, SOFT-SHELL MECHANISCHE STRETCH										

280 g | 1/20 pcs

MATCH | Regular Fit | Water repellent | Breathable | Windproof | CE I CAT

5XL Marineblau Marineblauw | 5XL Königsblau Koningsblauw | 5XL Schwarz Zwart | 5XL Stahlgrau Staalgrijs | Rot Rood

SOFTSHELLJACKEN - SOFT-SHELL JACKS

PERTH LADY - 001475-0491

Size	-	XS	S	M	L	XL	XXL	-	-	-
Stoff	100% POLYESTER, SOFTSHELL MECHANICAL STRETCH									
Stoffen	100% POLYESTER, SOFT-SHELL MECHANISCHE STRETCH									

280 g | 1/20 pcs

Lady | MATCH | Regular Fit | Water repellent | Breathable | Windproof | CE I CAT

Marineblau Marineblauw | Königsblau Koningsblauw | Schwarz Zwart | Stahlgrau Staalgrijs | Rot Rood

SOFTSHELLJACKEN - SOFT-SHELL JACKS

GLASGOW - 001363-0355

Size	-	XS	S	M	L	XL	XXL	3XL	4XL	5XL	BIG SIZE
Stoff	100% POLYESTER, SOFTSHELL MECHANICAL STRETCH										
Stoffen	100% POLYESTER, SOFT-SHELL MECHANISCHE STRETCH										

320 g | 1/20 pcs

Regular Fit | Water repellent | Breathable | Windproof | CE I CAT

Marineblau Marineblauw | Schwarz Zwart | Stahlgrau Staalgrijs

SOFTSHELLJACKEN - SOFT-SHELL JACKS

SCREEN - 001450-0053

Size	-	-	S	M	L	XL	XXL	3XL	4XL	5XL	BIG SIZE
Stoff	100% POLYESTER, SOFTSHELL										
Stoffen	100% POLYESTER, SOFT-SHELL										

330 g | 1/10 pcs

Regular Fit | Breathable | Windproof | Waterproof Fabric | 3M Scotchlite Reflective Material | CE II CAT

EN ISO 20471 2

Fluogelb / Marineblau
Fluo geel / Marineblauw

Fluoorange / Marineblau
Fluo oranje / Marineblauw

SOFTSHELLJACKEN - SOFT-SHELL JACKS

SHINE - 000343-0090

Size	-	-	S	M	L	XL	XXL	3XL	4XL	5XL	BIG SIZE
Stoff	100% POLYESTER, SOFTSHELL 3/1 TWILL 75D										
Stoffen	100% POLYESTER, SOFT-SHELL 3/1 TWILL 75D										

310 g | 1/10 pcs

Regular Fit | Breathable | Windproof | Waterproof Fabric | 3M Scotchlite Reflective Material | CE II CAT

EN ISO 20471 2

Fluogelb / Marineblau
Fluo geel / Marineblauw

Fluoorange / Marineblau
Fluo oranje / Marineblauw

INDEX

WESTEN - BODYWARMERS

EXPERT - 000335-0088

Size	-	-	-	M	L	XL	-	-	-	-
Stoff	100% POLYESTER, DRY-TECH									
Stoffen	100% POLYESTER, DRY-TECH									

120 g | 1/50 pcs

LOCK SYSTEM | Regular Fit | 3M Scotchlite Reflective Material | CE II CAT | EN ISO 20471 2

Fluogelb Fluo geel

Fluoorange Fluo oranje

WESTEN - BODYWARMERS

MASTER - 000333-0087

Size	-	-	S	M	L	XL	XXL	3XL	-	-	BIG SIZE
Stoff	60% BAUMWOLLE + 40% POLYESTER, SATIN										
Stoffen	60% KATOEN + 40% POLYESTER, SATIN										

240 g | 1/40 pcs

LOCK SYSTEM | Regular Fit | 3M Scotchlite Reflective Material | CE II CAT | EN ISO 20471 2

Fluogelb Fluo geel

Fluoorange Fluo oranje

WESTEN - BODYWARMERS

RADAR 2.0 - 001031-0049

Size	-	-	S	M	L	XL	XXL	3XL	-	-	BIG SIZE
Stoff	100% POLYESTER, PONGEE PVC 190T										
Stoffen	100% POLYESTER, PONGEE PVC 190T										

180 g | 1/10 pcs

Regular Fit | Waterproof Fabric | Windproof | Insulated 1 | CE I CAT

Marineblau Marineblauw

Schwarz Zwart

JACKEN - JACKS

ORION 2.0 - 001030-0049

Size	-	-	S	M	L	XL	XXL	3XL	4XL	5XL	BIG SIZE
Stoff	100% POLYESTER, PONGEE PVC 190T										
Stoffen	100% POLYESTER, PONGEE PVC 190T										

180 g | 1/10 pcs

Regular Fit | Waterproof Fabric | Windproof | Insulated 1 | CE I CAT

Marineblau Marineblauw

Schwarz Zwart

Rauchgrau Rookgrijs

JACKEN - JACKS

OREGON - 001517-0489

Size	-	XS	S	M	L	XL	XXL	3XL	4XL	5XL	BIG SIZE
Stoff	78% NYLON + 22% ELASTAN, SOFTSHELL										
Stoffen	78% NYLON + 22% ELASTAAN, SOFT-SHELL										

330 g | 1/10 pcs

Regular Fit | Waterproof Fabric | Breathable | Windproof | Stretch | CE I CAT

Marineblau / Rot Marineblauw / Rood

Schwarz / Stahlgrau Zwart / Staalgrijs

Rauchgrau / Schwarz Rookgrijs / Zwart

Rot / Marineblau Rood / Marineblauw

Oregon, Houston

BERMUDASHORTS - BERMUDA'S

RIMINI SUMMER - 001193-0067

Size	-	XS	S	M	L	XL	XXL	3XL	4XL	5XL	BIG SIZE
Stoff	100% BAUMWOLLE, RIPSTOP										
Stoffen	100% KATOEN, RIPSTOP										

210 g | 1/20 pcs

MATCH | Regular Fit | CE I CAT

5XL Marineblau Marineblauw

5XL Schwarz Zwart

5XL Rauchgrau Rookgrijs

Kaki Kaki

Tarnfarbe Camouflage

5XL Königsblau Koningsblauw

BERMUDASHORTS - BERMUDA'S

RIMINI SUMMER LADY - 001203-0067

Size	-	XS	S	M	L	XL	XXL	-	-	-
Stoff	100% BAUMWOLLE, RIPSTOP									
Stoffen	100% KATOEN, RIPSTOP									

210 g | 1/20 pcs

MATCH | Regular Fit | CE I CAT

Marineblau Marineblauw

HOSEN - BROEKEN

WORKER STRETCH - 001199-0376

Size	XXS	XS	S	M	L	XL	XXL	3XL	4XL	5XL	BIG SIZE
Stoff	98% BAUMWOLLE + 2% ELASTAN, TWILL STRETCH										
Stoffen	98% KATOEN + 2% ELASTAAN, TWILL STRETCH										

300 g | 1/20 pcs

LOCK SYSTEM | Regular Fit | Stretch | Three needle stitching | CE I CAT

Marineblau Marineblauw

Schwarz Zwart

Rauchgrau Rookgrijs

Kaki Kaki

HOSEN - BROEKEN

FOREST STRETCH - 001198-0376

Size IT	-	-	42	44	46	48	50	52	54	BIG SIZE
	56/58	58/60	60/62	-	64/66	-	68/70	-	72/74	
Stoff	98% BAUMWOLLE + 2% ELASTAN, TWILL STRETCH									
Stoffen	98% KATOEN + 2% ELASTAAN, TWILL STRETCH									

300 g | 1/20 pcs

MATCH | Regular Fit | Stretch | CE I CAT

Marineblau Marineblauw

Schwarz Zwart

Rauchgrau Rookgrijs

HOSEN - BROEKEN

FOREST LADY STRETCH - 001197-0376

Size IT	38	40	42	44	-	46/48	-	-	-
	-	-	-	-	-	-	-	-	-
Stoff	98% BAUMWOLLE + 2% ELASTAN, TWILL STRETCH								
Stoffen	98% KATOEN + 2% ELASTAAN, TWILL STRETCH								

300 g | 1/20 pcs

Lady | MATCH | Regular Fit | Stretch | CE I CAT

Marineblau Marineblauw

Schwarz Zwart

Rauchgrau Rookgrijs

HOSEN - BROEKEN

WORKER REFLEX - 001258-0331

Size	-	XS	S	M	L	XL	XXL	3XL	4XL	5XL	BIG SIZE
Stoff	100% BAUMWOLLE, SANFOR TWILL										
Stoffen	100% KATOEN, TWILL VERSTERKT										

260 g | 1/20 pcs

LOCK SYSTEM | Regular Fit | Three needle stitching | CE I CAT

Marineblau Marineblauw

Rauchgrau Rookgrijs

INDEX

INDEX

SICHERHEITSSCHUHE - VEILIGHEIDSSCHOENEN

GET FORCE LOW - 001467-0414

S3 SRC ESD

Size	39	40	41	41,5	42	42,5	43	43,5	44	44,5	45	46	47	48	BIG SIZE

Obermaterial	Nubukleder 1.8/2.0 mm premium hydro-pro
Bovenleer	Nubuk 1.8/2.0 mm premium hydro-pro

1/6 Pairs

MATCH · Regular fit · TOP. ALU. CAP. · Orthoflex · MASTER BALANCE · ITALIAN LEATHER · Water repellent · Breathable · CE II CAT

Schwarz / Zwart · Total Schwarz / Volledig Zwart · Rauchgrau / Rookgrijs · Rauchgrau / Rookgrijs · Schokolade / Chocolade · Aspen-Gelb / Aspen Geel · Rot / Rood

SICHERHEITSSCHUHE - VEILIGHEIDSSCHOENEN

GET FORCE LOW LD - 001507-0414

S3 SRC ESD

Size	35	36	37	38	39	40	41	42

Obermaterial	Nubukleder 1.8/2.0 mm premium hydro-pro
Bovenleer	Nubuk 1.8/2.0 mm premium hydro-pro

1/6 Pairs

Lady · MATCH · Regular fit · TOP. ALU. CAP. · Orthoflex · MASTER BALANCE · ITALIAN LEATHER · Water repellent · Breathable · CE II CAT

Total Schwarz / Volledig Zwart · Rauchgrau / Rookgrijs · Schokolade / Chocolade · Aspen-Gelb / Aspen Geel · Rot / Rood

SICHERHEITSSCHUHE - VEILIGHEIDSSCHOENEN

GET TEXFORCE LOW - 001481-0464

S1P SRC ESD

Size	39	40	41	41,5	42	42,5	43	43,5	44	44,5	45	46	47	48	BIG SIZE

Obermaterial	Veloursleder 1.8/2.0 mm premium hydro-pro + Air Tech Cordura-Gewebe
Bovenleer	Suede 1.8/2.0 mm premium hydro-pro + cordurastof air tech

1/6 Pairs

MATCH · Regular fit · TOP. ALU. CAP. · Orthoflex · MASTER BALANCE · ITALIAN LEATHER · Water repellent · Breathable · CE II CAT

Marineblau / Seaport / Marineblauw / Zeehaven · Schwarz / Schwarz / Zwart / Zwart · Stahlgrau / Schwarz / Staalgrijs / Zwart · Stahlgrau / Hellgrau / Staalgrijs / Lichtgrijs · Kaki / Sand / Kaki / Zand · Kaki / Tarnfarbe Grau / Kaki / Mimetisch Grijs

SICHERHEITSSCHUHE - VEILIGHEIDSSCHOENEN

GET TEXFORCE LD LOW - 001516-0464

S1P SRC ESD

Size	35	36	37	38	39	40	41	42

Obermaterial	Veloursleder 1.8/2.0 mm premium hydro-pro + Air Tech Cordura-Gewebe
Bovenleer	Suede 1.8/2.0 mm premium hydro-pro + cordurastof air tech

1/6 Pairs

Lady · MATCH · Regular fit · TOP. ALU. CAP. · Orthoflex · MASTER BALANCE · ITALIAN LEATHER · Water repellent · Breathable · CE II CAT

Marineblau / Seaport / Marineblauw / Zeehaven · Schwarz / Schwarz / Zwart / Zwart · Stahlgrau / Schwarz / Staalgrijs / Zwart · Stahlgrau / Hellgrau / Staalgrijs / Lichtgrijs · Kaki / Sand / Kaki / Zand

LEDERHANDSCHUHE - LEREN HANDSCHOENEN

17W - 000580-0140

Size	-	-	7	8	9	10	-	-

Material	RINDVOLLNARBENLEDER
Materiaal	VOLNERF RUND

10/200 pairs

CE II CAT · EN388:2016 · 2132X

Weiss / Wit

17W

LEDERHANDSCHUHE - LEREN HANDSCHOENEN

50/50TOP - 000578-0138

Size	-	-	7	8	9	10	11	-

Material	RINDVOLLNARBENLEDER
Materiaal	VOLNERF RUND

12/120 pairs

CE II CAT · EN407:2004 · 412X4X · EN388:2016 + A1:2016 · 2132X

Eis / Ijs

LEDERHANDSCHUHE - LEREN HANDSCHOENEN

50/55TOP - 000496-0143

Size	-	-	7	8	9	10	11	-

Material	RINDVOLLNARBENLEDER
Materiaal	VOLNERF RUND

12/120 pairs

CE II CAT · EN407:2004 · 412X4X · EN388:2016 + A1:2016 · 2132X

Eis / Ijs

HANDSCHUHE GEGEN MINIMALE RISIKEN - HANDSCHOENEN VOOR MINIMALE RISICO'S

6001E - 000610-0178

Size	-	-	-	8	-	10	-	-

Material	100% POLYESTER
Materiaal	100% POLYESTER

12/240 pairs

Creme / Crème

BESCHICHTETE HANDSCHUHE - GECOATE HANDSCHOENEN

PU2006E:2018 - 001376-0181

Size	-	6	7	8	9	10	11	-

Material	100% POLYESTER 13G
Materiaal	100% POLYESTER 13G

12/240 pairs

CE II CAT · EN388:2016 · 3121X

Schwarz / Zwart

INDEX

INDEX

06 PASSION

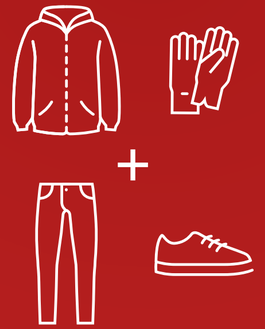

Aktion, Kraft, Dynamik, Leidenschaft und Aufmerksamkeit: Dies sind einige der wichtigsten Werte, die mit **Rot** in Verbindung gebracht werden und die im Vordergrund dieser Workincolors-Kollektion stehen. Einer Kollektion, die, inspiriert von der Bedeutung dieser Farbe, vor allem mit dem Hintergedanken entworfen wurde, der Kleidung von Personal, **das mit Motoren arbeitet, zusätzlichen Schwung zu verleihen**, wobei auch stylische Kombinationen mit Schwarz und Dunkelgrau angeboten werden. Rot ist ein Farbton, der **positive Empfindungen** vermittelt und die **Lust am Handeln** anregt, und sich deshalb für all jene eignet, die **praktische und manuelle Tätigkeiten** ausüben.

—

Actie, **vermogen**, **dynamiek**, **passie en aandacht**: dit is slechts een bloemlezing uit de belangrijkste waarden die met **rood** verbonden zijn, in deze collectie Workincolors volledig op de voorgrond. Een collectie die eerst en vooral is ontwikkeld met de betekenissen van deze kleur als inspiratiebron, om **een extra boost te geven aan de kledij van wie met motoren werkt**, met een aantal suggesties voor stijlvolle combinaties met zwart en donkergrijs. Rood geeft **positieve gewaarwordingen** en stimuleert de **wil om te doen**: het is dan ook een kleur die bijzonder aangewezen is voor wie **praktische, handmatige activiteiten** uitoefent.

INDEX

LOOK W0601

CORPORATE
001464-0438

01-101
001476-0457

WORKER PRO
001403-0405

GET FORCE LOW
001467-0414

WORK 2.0
001382-0001

INDEX
INDEX

LOOK W0602

CORPORATE
001464-0438

WORKER TECH
001405-0406

GET FORCE LOW
001467-0414

WORK 2.0
001382-0001

01-101
001476-0457

INDEX

INDEX

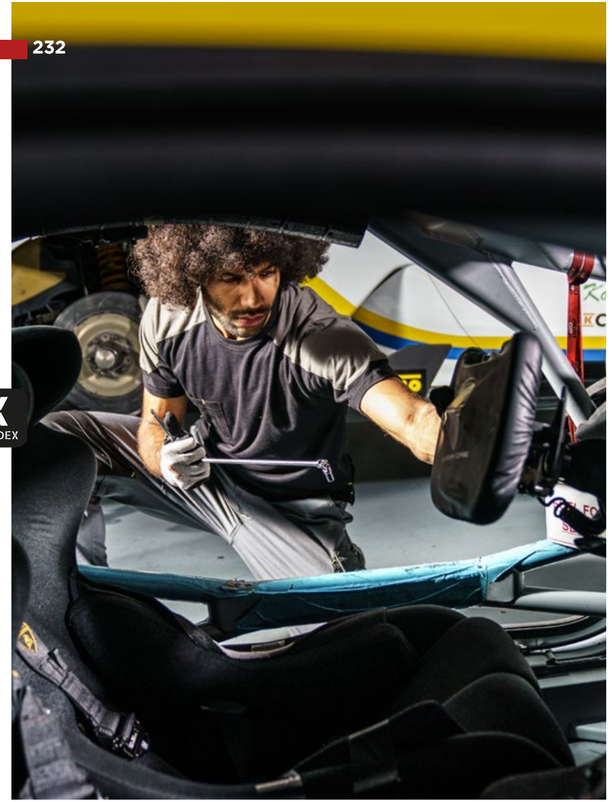

Corporate, Worker Tech, 01-301

Corporate, Worker Tech, 01-101

Work 2.0, Worker Tech, Get Force Mid, 01-101, 01-301

INDEX

INDEX

LOOK W0603

CORPORATE
001464-0438

01-101
001476-0457

WORKER PRO
001403-0405

GET TEXFORCE LD LOW
001516-0464

WORK 2.0
001382-0001

INDEX
INDEX

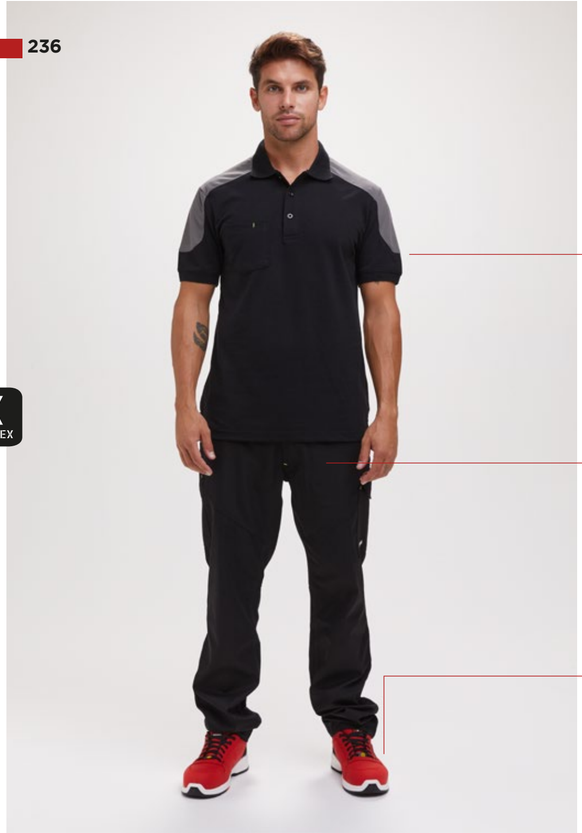

LOOK W0604

COMPANY
001465-0440

WORKER PRO
001403-0405

GET FORCE LOW
001467-0414

PERTH
001474-0491

01-101
001476-0457

INDEX

INDEX

LOOK W0605

COMPANY
001465-0440

01-301
001477-0458

WORKER TECH
001405-0406

GET TEXFORCE LD LOW
001516-0464

PERTH LADY
001475-0491

INDEX

INDEX

Company, Worker Tech, 01-101

Perth, Perth Lady, Company, Worker Pro, Worker Tech, Get Force Low, Get Force Mid, 01-301, 01-101

INDEX

INDEX

LOOK W0606

ASPEN+
001004-0069

WORKER TECH
001405-0406

GET FORCE LOW
001467-0414

01-101
001476-0457

MIG 2.0
001011-0051

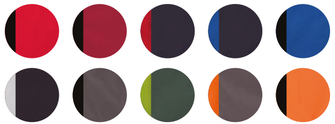

INDEX

INDEX

LOOK W0607

01-101
001476-0457

MIG 2.0
001011-0051

ASPEN+ LADY
001005-0069

WORKER PRO
001403-0405

GET TEXFORCE LD LOW
001516-0464

INDEX

Mig 2.0, Aspen+ Lady, Worker Pro, Get Force Low Ld, 01-501

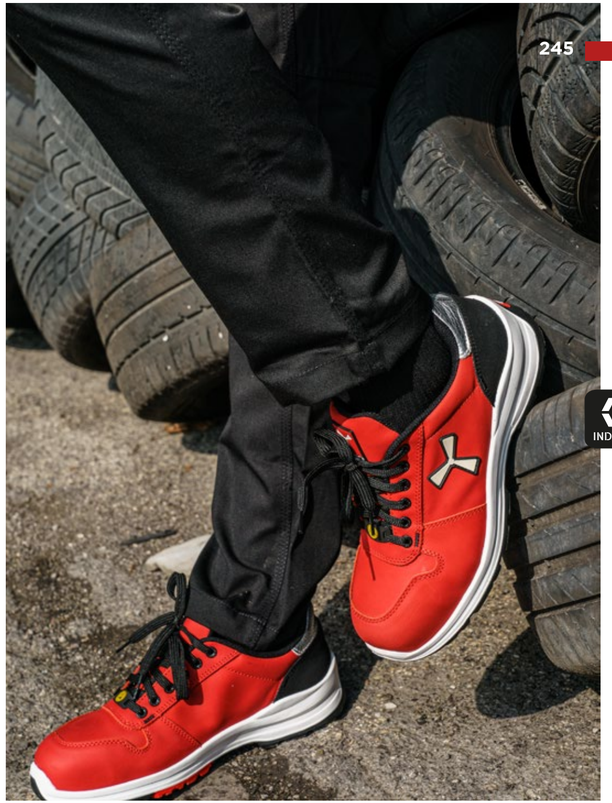

Get Force Low Ld

INDEX

Renegade, Mig 2.0, Aspen+, Worker Pro, Worker Stretch, Get Texforce Low, 01-301, 01-501

Renegade, Mig 2.0, Aspen+, Worker Pro, Worker Stretch, Get Texforce Low, 01-301, 01-501

INDEX

LOOK W0608

ASPEN+
001004-0069

WORKER TECH
001405-0406

GET TEXFORCE LOW
001481-0464

INDEX

RENEGADE
000871-0051

01-301
001477-0458

INDEX

LOOK W609

CORPORATE
001464-0438

TUCSON
000317-0064

01-301
001477-0458

WORKER TECH
001405-0406

GET FORCE LOW
001467-0414

INDEX

Tucson, Corporate, Worker Stretch, 01-301

INDEX

LOOK W0610

ARIZONA
000319-0064

CORPORATE
001464-0438

WORKER PRO
001403-0405

GET FORCE LOW
001467-0414

INDEX

ARIZONA
000319-0064

INDEX

Arizona, Corporate, Look, Worker Pro, Get Texforce Low, Get Force Low Ld, PU2006E:2018, 01-101

Arizona, Corporate, Look, Worker Pro, PU2006E:2018, 01-101

INDEX

INDEX

LOOK W0611

PROMOTECH
000961-0340

01-301
001477-0458

GET FORCE LOW
001467-0414

INDEX

Promotech, 01-301

Promotech, Get Force Mid, 01-301

INDEX

LOOK W0612

CORPORATE
001464-0438

01-301
001477-0458

TROLLEY
001263-0331

GET FORCE MID
001445-0414

INDEX

W0613 LOOK

CORPORATE
001464-0438

COVER
001262-0331

01-301
001477-0458

GET FORCE MID
001445-0414

INDEX

Sunset Lady, Trolley, Cover, N1002EBB, MIIZU300

Look, 01-101

INDEX

INDEX

T-SHIRTS

SUNSET - 000101-0030

Size	-	XS	S	M	L	XL	XXL	3XL	4XL	5XL	BIG SIZE
Stoff	100% BAUMWOLLE, JERSEY										
Stoffen	100% KATOEN, JERSEY										

150 g | 5/100 pcs

MATCH | Regular Fit | CE I CAT

- 5XL Rauchgrau / Rookgrijs
- 5XL Stahlgrau / Staalgrijs
- Grün / Groen
- Tarnfarbe / Camouflage
- Militärgrün / Militair groen
- Smaragdgrün / Smaragdgroen
- Geleegrün / Jelly-groen
- Sauergrün / Gifgroen
- Gelb / Geel
- Helles limettengelb / Licht limoen
- Warmes Braun / Warm bruin
- 5XL Orange / Oranje
- Schattenrosa / Shaduwroze
- Fuchsienrot / Fuchsia
- Rot / Rood
- Bordeaux / Bordeaux
- Indigoviolett / Indigo paars
- 5XL Schwarz / Zwart
- Braun / Bruin
- 5XL Marineblau / Marineblauw
- 5XL Königsblau / Koningsblauw
- Helles Königsblau / Licht koningsblauw
- Atollblau / Atol-blauw
- Aquamarin / Aquamarijn
- 5XL Weiss / Wit
- Fluogelb / Fluo geel
- 5XL Grau meliert / Gemêleerd grijs

65% Polyester + 35% Baumwolle
65% Polyester + 35% Katoen

93% Baumwolle + 7% Viskose
93% Katoen + 7% Viscose

T-SHIRTS

SUNSET LADY - 000466-0030

Size	-	XS	S	M	L	XL	XXL	-	-	-
Stoff	100% BAUMWOLLE, JERSEY									
Stoffen	100% KATOEN, JERSEY									

150 g | 5/100 pcs

Lady | MATCH | Regular Fit | CE I CAT

- XXL Schwarz / Zwart
- XXL Rauchgrau / Rookgrijs
- Grün / Groen
- Tarnfarbe / Camouflage
- Militärgrün / Militair groen
- Smaragdgrün / Smaragdgroen
- Geleegrün / Jelly-groen
- Sauergrün / Gifgroen
- Gelb / Geel
- Helles limettengelb / Licht limoen
- Warmes Braun / Warm bruin
- Orange / Oranje
- Schattenrosa / Shaduwroze
- XXL Weiss / Wit
- Fuchsienrot / Fuchsia
- Heiße koralle / Hot koraalrood
- Rot / Rood
- Bordeaux / Bordeaux
- Sommerviolett / Zomers paars
- Indigoviolett / Indigo paars
- XXL Königsblau / Koningsblauw
- XXL Marineblau / Marineblauw
- Atollblau / Atol-blauw
- Fluogelb / Fluo geel
- Fluo-fuchsienrot / Fluo fuchsia
- XXL Grau meliert / Gemêleerd grijs

65% Polyester + 35% Baumwolle
65% Polyester + 35% Katoen

65% Polyester + 35% Baumwolle
65% Polyester + 35% Katoen

93% Baumwolle + 7% Viskose
93% Katoen + 7% Viscose

T-SHIRTS

CORPORATE - 001464-0438

Size	-	XS	S	M	L	XL	XXL	3XL	4XL	5XL	BIG SIZE
Stoff	60% BAUMWOLLE + 40% POLYESTER, JERSEY										
Stoffen	60% KATOEN + 40% POLYESTER, JERSEY										

165 g | 5/50 pcs

Regular Fit | CE I CAT

- Rot / Rauchgrau / Rood / Rookgrijs
- Königsblau / Marineblau / Koningsblauw / Marineblauw
- Marineblau / Königsblau / Marineblauw / Koningsblauw
- Schwarz / Rauchgrau / Zwart / Rookgrijs
- Rauchgrau / Schwarz / Rookgrijs / Zwart
- Weiss / Rauchgrau / Wit / Rookgrijs

POLOSHIRTS

COMPANY - 001465-0440

Size	-	XS	S	M	L	XL	XXL	3XL	4XL	5XL	BIG SIZE
Stoff	60% BAUMWOLLE + 40% POLYESTER, PIQUET										
Stoffen	60% KATOEN + 40% POLYESTER, PIQUET										

230 g | 5/50 pcs

Regular Fit | CE I CAT

- Rot / Rauchgrau / Rood / Rookgrijs
- Königsblau / Marineblau / Koningsblauw / Marineblauw
- Marineblau / Königsblau / Marineblauw / Koningsblauw
- Schwarz / Rauchgrau / Zwart / Rookgrijs
- Rauchgrau / Schwarz / Rookgrijs / Zwart
- Weiss / Rauchgrau / Wit / Rookgrijs

Company, 01-101

INDEX
INDEX

SWEATSHIRTS

NEW ORLEANS - 001647-0544

Size	-	XS	S	M	L	XL	XXL	3XL	4XL	5XL	BIG SIZE
Stoff	55% BAUMWOLLE + 45% POLYESTER, ANGERAUT										
Stoffen	55% KATOEN + 45% POLYESTER, GEKAARD										

260 g | 1/20 pcs

Regular Fit | CE I CAT

Rot / Rood | Königsblau / Koningsblauw | Marineblau / Marineblauw | Schwarz / Zwart | Rauchgrau / Rookgrijs | Grau meliert / Gemêleerd grijs ← 60% Baumwolle + 40% Polyester / **60% Katoen + 40% Polyester**

POLAR JACKETS - FLEECETRUIEN

ASPEN+ - 001004-0069

Size	-	XS	S	M	L	XL	XXL	3XL	4XL	5XL	BIG SIZE
Stoff	100% POLYESTER, POLAR FLEECE										
Stoffen	100% POLYESTER, FLEECE										

280 g | 1/10 pcs

MATCH | Regular Fit | CE I CAT

5XL: Schwarz / Stahlgrau / Zwart / Staalgrijs | 5XL: Marineblau / Königsblau / Marineblauw / Koningsblauw | 5XL: Königsblau / Schwarz / Koningsblauw / Zwart | Grün / Sauergrün / Groen / Gifgroen | Rot / Schwarz / Rood / Zwart | 5XL: Stahlgrau / Orange / Staalgrijs / Oranje

POLAR JACKETS - FLEECETRUIEN

ASPEN+ LADY - 001005-0069

Size	-	-XS	S	M	L	XL	XXL	-	-	-
Stoff	100% POLYESTER, POLAR FLEECE									
Stoffen	100% POLYESTER, FLEECE									

280 g | 1/20 pcs

Lady | MATCH | Regular Fit | CE I CAT

Rot / Schwarz / Rood / Zwart | XXL: Stahlgrau / Orange / Staalgrijs / Oranje | XXL: Königsblau / Schwarz / Koningsblauw / Zwart | XXL: Marineblau / Königsblau / Marineblauw / Koningsblauw | XXL: Schwarz / Stahlgrau / Zwart / Staalgrijs | Grün / Sauergrün / Groen / Gifgroen

SWEATSHIRTS

WORK 2.0 - 001382-0001

Size	-	XS	S	M	L	XL	XXL	3XL	4XL	5XL	BIG SIZE
Stoff	70% BAUMWOLLE + 30% POLYESTER, ANGERAUT										
Stoffen	70% KATOEN + 30% POLYESTER, GEKAARD										

300 g | 1/20 pcs

LOCK SYSTEM | Regular Fit | Water repellent

Rot / Rood | Königsblau / Koningsblauw | Marineblau / Marineblauw | Schwarz / Zwart | Rauchgrau / Rookgrijs

SOFTSHELLJACKEN - SOFT-SHELL JACKS

PERTH - 001474-0491

Size	-	XS	S	M	L	XL	XXL	3XL	4XL	5XL	BIG SIZE
Stoff	100% POLYESTER, SOFTSHELL MECHANICAL STRETCH										
Stoffen	100% POLYESTER, SOFT-SHELL MECHANISCHE STRETCH										

280 g | 1/20 pcs

MATCH | Regular Fit | Water repellent | Breathable | Windproof | CE I CAT

5XL: Stahlgrau / Staalgrijs | 5XL: Schwarz / Zwart | 5XL: Marineblau / Marineblauw | 5XL: Königsblau / Koningsblauw | Rot / Rood

SOFTSHELLJACKEN - SOFT-SHELL JACKS

PERTH LADY - 001475-0491

Size	-	XS	S	M	L	XL	XXL	-	-	-
Stoff	100% POLYESTER, SOFTSHELL MECHANICAL STRETCH									
Stoffen	100% POLYESTER, SOFT-SHELL MECHANISCHE STRETCH									

280 g | 1/20 pcs

Lady | MATCH | Regular Fit | Water repellent | Breathable | Windproof | CE I CAT

Rot / Rood | XXL: Königsblau / Koningsblauw | XXL: Marineblau / Marineblauw | XXL: Schwarz / Zwart | XXL: Stahlgrau / Staalgrijs

WESTEN - BODYWARMERS

TUCSON - 000317-0064

Size	-	-	S	M	L	XL	XXL	3XL	-	-	BIG SIZE
Stoff	100% BAUMWOLLE, TWILL										
Stoffen	100% KATOEN, TWILL										

250 g | 1/20 pcs

LOCK SYSTEM | Regular Fit | Three needle stitching | CE I CAT

Schwarz / Rauchgrau / Zwart / Rookgrijs | Rauchgrau / Schwarz / Rookgrijs / Zwart | Marineblau / Königsblau / Marineblauw / Koningsblauw

JACKEN - JACKS

ARIZONA - 000319-0064

Size	-	XS	S	M	L	XL	XXL	3XL	-	-	BIG SIZE
Stoff	100% BAUMWOLLE, TWILL										
Stoffen	100% KATOEN, TWILL										

250 g | 1/10 pcs

LOCK SYSTEM | Regular Fit | CE I CAT

Schwarz / Rauchgrau / Zwart / Rookgrijs | Rauchgrau / Schwarz / Rookgrijs / Zwart | Marineblau / Königsblau / Marineblauw / Koningsblauw

WESTEN - BODYWARMERS

WANTED - 000873-0051

Size	-	XS	S	M	L	XL	XXL	3XL	-	-	BIG SIZE
Stoff	100% POLYESTER, PONGEE PVC 240T										
Stoffen	100% POLYESTER, PONGEE PVC 240T										

200 g | 1/10 pcs

LOCK SYSTEM | Regular Fit | Waterproof Fabric | Windproof | Insulated 2 | CE I CAT

Schwarz / Stahlgrau / Zwart / Staalgrijs | Rauchgrau / Schwarz / Rookgrijs / Zwart | Bleu nuit marine / Königsblau / Navy dress blue / Koningsblauw

JACKEN - JACKS

RENEGADE - 000871-0051

Size	-	XS	S	M	L	XL	XXL	3XL	4XL	5XL	BIG SIZE
Stoff	100% POLYESTER, PONGEE RIPSTOP 240T										
Stoffen	100% POLYESTER, PONGEE RIPSTOP 240T										

200 g | 1/5 pcs

LOCK SYSTEM | Regular Fit | Waterproof Fabric | Windproof | Insulated 2 | CE I CAT

Schwarz / Stahlgrau / Zwart / Staalgrijs | Rauchgrau / Schwarz / Rookgrijs / Zwart | Bleu nuit marine / Königsblau / Navy dress blue / Koningsblauw

JACKEN - JACKS

FIGHTER 2.0 - 001012-0051

Size	-	XS	S	M	L	XL	XXL	3XL	4XL	5XL	BIG SIZE
Stoff	100% POLYESTER, PONGEE RIPSTOP 240T										
Stoffen	100% POLYESTER, PONGEE RIPSTOP 240T										

200 g | 1/5 pcs

LOCK SYSTEM | Regular Fit | Waterproof Fabric | Insulated 2 | CE I CAT

5XL: Marineblau / Königsblau / Marineblauw / Koningsblauw | 5XL: Marineblau / Rot / Marineblauw / Rood | 5XL: Schwarz / Stahlgrau / Zwart / Staalgrijs | 5XL: Rauchgrau / Schwarz / Rookgrijs / Zwart | Rot / Schwarz / Rood / Zwart

WESTEN - BODYWARMERS

MIG 2.0 - 001011-0051

Size	-	XS	S	M	L	XL	XXL	3XL	4XL	5XL	BIG SIZE
Stoff	100% POLYESTER, PONGEE RIPSTOP 240T										
Stoffen	100% POLYESTER, PONGEE RIPSTOP 240T										

200 g | 1/10 pcs

LOCK SYSTEM | Regular Fit | Waterproof Fabric | Windproof | Insulated 2 | CE I CAT

Königsblau / Schwarz / Koningsblauw / Zwart | 5XL: Marineblau / Königsblau / Marineblauw / Koningsblauw | 5XL: Schwarz / Stahlgrau / Zwart / Staalgrijs | Rauchgrau / Schwarz / Rookgrijs / Zwart | Grün / Sauergrün / Groen / Gifgroen | Rauchgrau / Orange / Rookgrijs / Oranje | Orange / Schwarz / Oranje / Zwart | Rot / Schwarz / Rood / Zwart | Bordeaux / Schwarz / Bordeaux / Zwart | 5XL: Marineblau / Rot / Marineblauw / Rood

INDEX
INDEX

HOSEN - BROEKEN

WORKER - 000928-0331

Size	-	XS	S	M	L	XL	XXL	3XL	4XL	5XL	BIG SIZE
Stoff	100% BAUMWOLLE, SANFOR TWILL										
Stoffen	100% KATOEN, TWILL VERSTERKT										

260 g | 1/20 pcs

LOCK SYSTEM | Regular Fit | Three needle stitching | CE I CAT

Rauchgrau Rookgrijs | Kaki Kaki | Schwarz Zwart | Marineblau Marineblauw | Königsblau Koningsblauw

HOSEN - BROEKEN

WORKER STRETCH - 001199-0376

Size	XXS	XS	S	M	L	XL	XXL	3XL	4XL	5XL	BIG SIZE
Stoff	98% BAUMWOLLE + 2% ELASTAN, TWILL STRETCH										
Stoffen	98% KATOEN + 2% ELASTAAN, TWILL STRETCH										

300 g | 1/20 pcs

LOCK SYSTEM | Regular Fit | Stretch | Three needle stitching | CE I CAT

Schwarz Zwart | Marineblau Marineblauw | Rauchgrau Rookgrijs | Kaki Kaki

HOSEN - BROEKEN

WORKER PRO - 001403-0405

Size	-	XS	S	M	L	XL	XXL	3XL	-	-	BIG SIZE
Stoff	65% POLYESTER + 35% BAUMWOLLE, TWILL										
Stoffen	65% POLYESTER + 35% KATOEN, TWILL										

250 g | 1/20 pcs

LOCK SYSTEM | Regular Fit | Three needle stitching | CE I CAT

Rauchgrau Rookgrijs | Schwarz Zwart | Marineblau Marineblauw

HOSEN - BROEKEN

WORKER TECH - 001405-0406

Size	-	XS	S	M	L	XL	XXL	3XL	-	-	BIG SIZE
Stoff	65% POLYESTER + 35% BAUMWOLLE, MECHANICAL TWILLSTRETCH										
Stoffen	65% POLYESTER + 35% KATOEN, TWILL MECHANISCHE STRETCH										

265 g | 1/20 pcs

LOCK SYSTEM | Regular Fit | Three needle stitching | YKK | CE I CAT

Rauchgrau / Schwarz Rookgrijs / Zwart | Schwarz / Schwarz Zwart / Zwart | Marineblau / Schwarz Marineblauw / Zwart

INDEX

OVERALLS UND LATZHOSEN - UNIFORMEN EN BOVENSTUKKEN

TROLLEY - 001263-0331

Size	XXS	XS	S	M	L	XL	XXL	3XL	4XL	5XL	BIG SIZE
Stoff	100% BAUMWOLLE, SANFOR TWILL										
Stoffen	100% KATOEN, TWILL VERSTERKT										

260 g | 1/15 pcs

Regular Fit | CE I CAT

Rauchgrau Rookgrijs | Marineblau Marineblauw

OVERALLS UND LATZHOSEN - UNIFORMEN EN BOVENSTUKKEN

COVER - 001262-0331

Size	XXS	XS	S	M	L	XL	XXL	3XL	4XL	5XL	BIG SIZE
Stoff	100% BAUMWOLLE, SANFOR TWILL										
Stoffen	100% KATOEN, TWILL VERSTERKT										

260 g | 1/10 pcs

Regular Fit | CE I CAT

Rauchgrau Rookgrijs | Marineblau Marineblauw

OVERALLS UND LATZHOSEN - UNIFORMEN EN BOVENSTUKKEN

PROMOTECH - 000961-0340

Size	-	-	S	M	L	XL	XXL	3XL	-	-	BIG SIZE
Stoff	65% POLYESTER + 35% BAUMWOLLE, TWILL										
Stoffen	65% POLYESTER + 35% KATOEN, TWILL										

250 g | 1/10 pcs

LOCK SYSTEM | Regular Fit | CE I CAT

Stahlgrau / Rot Staalgrijs / Rood | Marineblau / Königsblau Marineblauw / Koningsblauw | Königsblau / Marineblau Koningsblauw / Marineblauw | Geleegrün / Gelb Jelly-groen / Geel

Sunset Lady, Trolley, Get Force Mid Ld, N1002EBB

INDEX

SICHERHEITSSCHUHE - VEILIGHEIDSSCHOENEN

GET TEXFORCE LOW - 001481-0464

S1P | SRC | ESD

Size	39	40	41	41,5	42	42,5	43	43,5	44	44,5	45	46	47	48	BIG SIZE

Obermaterial	Veloursleder 1.8/2.0 mm premium hydro-pro + Air Tech Cordura-Gewebe
Bovenleer	Suede 1.8/2.0 mm premium hydro-pro + cordura air tech Stoffen

1/6 Pairs

MATCH | Regular fit | TOP. ALU. CAP. | Orthoflex | MASTER BALANCE | ITALIAN LEATHER | Water repellent | Breathable | CE II CAT

Schwarz / Schwarz Zwart / Zwart
Marineblau / Seaport Marineblauw / Zeehaven
Stahlgrau / Schwarz Staalgrijs / Zwart
Stahlgrau / Hellgrau Staalgrijs / Lichtgrijs
Kaki / Sand Kaki / Zand
Kaki / Tarnfarbe Grau Kaki / Mimetisch Grijs

SICHERHEITSSCHUHE - VEILIGHEIDSSCHOENEN

GET TEXFORCE LD LOW - 001516-0464

S1P | SRC | ESD

Size	35	36	37	38	39	40	41	42

Obermaterial	Veloursleder 1.8/2.0 mm premium hydro-pro + Air Tech Cordura-Gewebe
Bovenleer	Suede 1.8/2.0 mm premium hydro-pro + cordura air tech Stoffen

1/6 Pairs

Lady | MATCH | Regular fit | TOP. ALU. CAP. | Orthoflex | MASTER BALANCE | ITALIAN LEATHER | Water repellent | Breathable | CE II CAT

Schwarz / Schwarz Zwart / Zwart
Marineblau / Seaport Marineblauw / Zeehaven
Stahlgrau / Schwarz Staalgrijs / Zwart
Kaki / Sand Kaki / Zand
Stahlgrau / Hellgrau Staalgrijs / Lichtgrijs

SICHERHEITSSCHUHE - VEILIGHEIDSSCHOENEN

GET FORCE LOW - 001467-0414

S3 | SRC | ESD

Size	39	40	41	41,5	42	42,5	43	43,5	44	44,5	45	46	47	48	BIG SIZE

Obermaterial	Nubukleder 1.8/2.0 mm premium hydro-pro
Bovenleer	Nubuk 1.8/2.0 mm premium hydro-pro

1/6 Pairs

MATCH | Regular fit | TOP. ALU. CAP. | Orthoflex | MASTER BALANCE | ITALIAN LEATHER | Water repellent | Breathable | CE II CAT

Rauchgrau Rookgrijs
Rauchgrau Rookgrijs
Rot Rood
Total Schwarz Volledig Zwart
Schwarz Zwart
Schokolade Chocolade
Aspen-Gelb Aspen Geel

SICHERHEITSSCHUHE - VEILIGHEIDSSCHOENEN

GET FORCE MID - 001445-0414

S3 | SRC | ESD

Size	39	40	41	41,5	42	42,5	43	43,5	44	44,5	45	46	47	48	BIG SIZE

Obermaterial	Nubukleder 1.8/2.0 mm premium hydro-pro
Bovenleer	Nubuk 1.8/2.0 mm premium hydro-pro

1/6 Pairs

MATCH | Regular fit | TOP. ALU. CAP. | Orthoflex | MASTER BALANCE | ITALIAN LEATHER | Water repellent | Breathable | CE II CAT

Rauchgrau Rookgrijs
Schokolade Chocolade
Total Schwarz Volledig Zwart
Schwarz Zwart
Rauchgrau Rookgrijs
Aspen-Gelb Aspen Geel
Rot Rood

SICHERHEITSSCHUHE - VEILIGHEIDSSCHOENEN

GET FORCE MID LD - 001506-0414

S3 | SRC | ESD

Size	35	36	37	38	39	40	41	42

Obermaterial	Nubukleder 1.8/2.0 mm premium hydro-pro
Bovenleer	Nubuk 1.8/2.0 mm premium hydro-pro

1/6 Pairs

Lady | MATCH | Regular fit | TOP. ALU. CAP. | Orthoflex | MASTER BALANCE | ITALIAN LEATHER | Water repellent | Breathable | CE II CAT

Total Schwarz Volledig Zwart
Rauchgrau Rookgrijs
Schokolade Chocolade
Aspen-Gelb Aspen Geel
Rot Rood

SICHERHEITSSCHUHE - VEILIGHEIDSSCHOENEN

GET FORCE LOW LD - 001507-0414

S3 | SRC | ESD

Size	35	36	37	38	39	40	41	42

Obermaterial	Nubukleder 1.8/2.0 mm premium hydro-pro
Bovenleer	Nubuk 1.8/2.0 mm premium hydro-pro

1/6 Pairs

Lady | MATCH | Regular fit | TOP. ALU. CAP. | Orthoflex | MASTER BALANCE | ITALIAN LEATHER | Water repellent | Breathable | CE II CAT

Rot Rood
Total Schwarz Volledig Zwart
Rauchgrau Rookgrijs
Schokolade Chocolade
Aspen-Gelb Aspen Geel

INDEX

BESCHICHTETE HANDSCHUHE - GECOATE HANDSCHOENEN

PU2006E:2018 - 001376-0181

Size	-	6	7	8	9	10	11	-

Material	100% POLYESTER 13G
Materiaal	100% POLYESTER 13G

12/240 pairs

CE II CAT | EN388:2016 | 3121X

Schwarz Zwart

BESCHICHTETE HANDSCHUHE - GECOATE HANDSCHOENEN

MIIZU300 - 000630-0172

Size	-	6	7	8	9	10	11	-

Material	100% NYLON 13G
Materiaal	100% NYLON 13G

12/144 pairs

CE II CAT | EN 388 3131

Schwarz Zwart
Weiss Wit

BESCHICHTETE HANDSCHUHE - GECOATE HANDSCHOENEN

N1002EBB - 001375-0180

Size	-	-	7	8	9	10	11	-

Material	100% POLYESTER 13G
Materiaal	100% POLYESTER 13G

12/120 pairs

CE II CAT | EN388:2016 | 3121X

Schwarz Zwart

SCHNITTSCHUTZHANDSCHUHE - SNIJWERENDE HANDSCHOENEN

01-101 - 001476-0457

Size	-	6	7	8	9	10	11	-

Material	85% KYORENE + 10% ELASTAN + 5% POLYESTER
Materiaal	85% KYORENE + 10% ELASTAAN + 5% POLYESTER

1/144 pairs

CE II CAT | EN388:2016 4121A | EN 407 XXXXXX | ANSI / ISEA 105-2016 A1 CUT | ANSI 6 ABR

Grau / Schwarz Grijs / Zwart

SCHNITTSCHUTZHANDSCHUHE - SNIJWERENDE HANDSCHOENEN

01-301 - 001477-0458

Size	-	-	7	8	9	10	11	-

Material	60% KYORENE + 30% HPPE + 7% ELASTAN + 3% POLYESTER
Materiaal	60% KYORENE + 30% HPPE + 7% ELASTAAN + 3% POLYESTER

1/144 pairs

CE II CAT | EN388:2016 4242B | EN 407 XXXXXX | ANSI / ISEA 105-2016 A2 CUT | ANSI 4 ABR

Grau / Schwarz Grijs / Zwart

SCHNITTSCHUTZHANDSCHUHE - SNIJWERENDE HANDSCHOENEN

01-501 - 001478-0459

Size	-	6	7	8	9	10	11	-

Material	50% KYORENE + 22% HPPE + 18% GLASFASER + 7% ELASTAN + 3% POLYESTER
Materiaal	50% KYORENE + 22% HPPE + 18% GLASVEZEL + 7% ELASTAAN + 3% POLYESTER

1/144 pairs

CE II CAT | EN388:2016 4442C | EN 407 XXXXXX | ANSI / ISEA 105-2016 A3 CUT | ANSI 3 ABR

Grau / Schwarz Grijs / Zwart

INDEX

WORKIN COLORS

INDEX

07 RATIONALITY

Zwischen Weiß und Schwarz gilt **Grau** als die Farbe der **perfekten Neutralität** und wird daher mit Eigenschaften wie **Objektivität, Ausgewogenheit und Vernunft** assoziiert. Es handelt sich um eine **moderne** Farbe, die eng mit dem **Design** verknüpft ist und an die **Industrie- und Metallbranche** und, vor allem in ihren dunkleren Tönen, an die **Eisenbranche** erinnert. Und genau diesen Fachleuten, die mit solchen Materialien arbeiten, wie z. B. **Schlossern**, ist diese Workincolors-Kollektion gewidmet, zu der auch **Handschuhe und spezifische Schutz-Accessoires** gehören.

—

Tussen wit en zwart wordt **grijs** als de kleur van de **perfecte neutraliteit** beschouwd. Het wordt dan ook geassocieerd met betekenissen zoals **objectiviteit**, **evenwicht**, **redelijkheid**. Het is een **moderne** kleur, sterk verbonden met **design,** die herinnert aan de **industriële wereld en de wereld van de metalen**, meer bepaald dan van **ijzer** in zijn donkerste tinten. In eerste instantie ontwikkeld voor vaklui die met dit soort materialen werken, zoals de **smeden**, omvat deze collectie Workincolors ook **handschoenen en specifieke beschermende accessoires.**

INDEX

LOOK W0701

CORPORATE
001464-0438

HDP
001374-0175

WORKER
000928-0331

GET FORCE MID
001445-0437

INDEX

PERFORMER 2.0
001473-0053

INDEX

Corporate, Worker Tech, Worker, Get Force Mid, HDP-3

Corporate, Worker Tech, Get Force Mid Ld, HDP-3

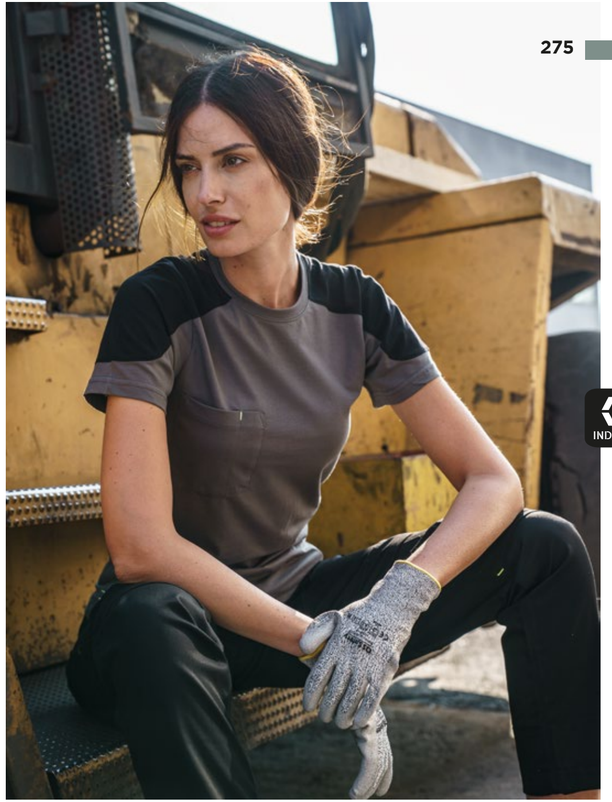

Corporate, Worker Tech, HDP-3

LOOK W0702

CORPORATE
001464-0438

HDP-3
000878-0175

WORKER
000928-0331

GET FORCE MID LD
001506-0414

PERFORMER 2.0
001473-0053

INDEX

INDEX

Performer 2.0, Worker, Worker Tech, Get Force Mid, HDP, HDP-3

Performer 2.0, Worker Tech, Get Force Mid, HDP-3

Performer 2.0, Corporate, Worker Tech, HDP-3

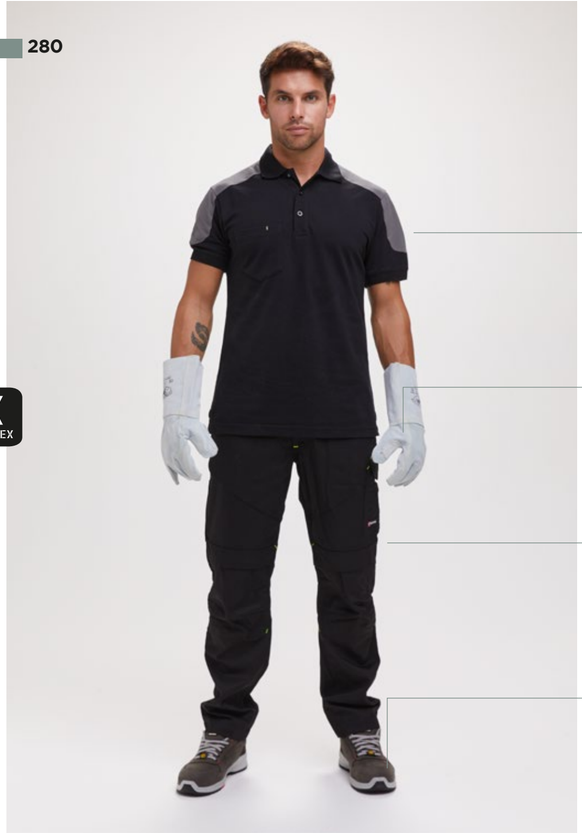

LOOK W0703

COMPANY
001465-0440

250T-15
000513-0160

WORKER TECH
001405-0406

GET FORCE LOW
001467-0414

INDEX

AUSTIN
001380-0412

INDEX

Austin, Company, Corporate, Worker Tech, Worker, HDP-3

Austin, Company, Worker Tech, Worker, Get Force Mid, HDP-3

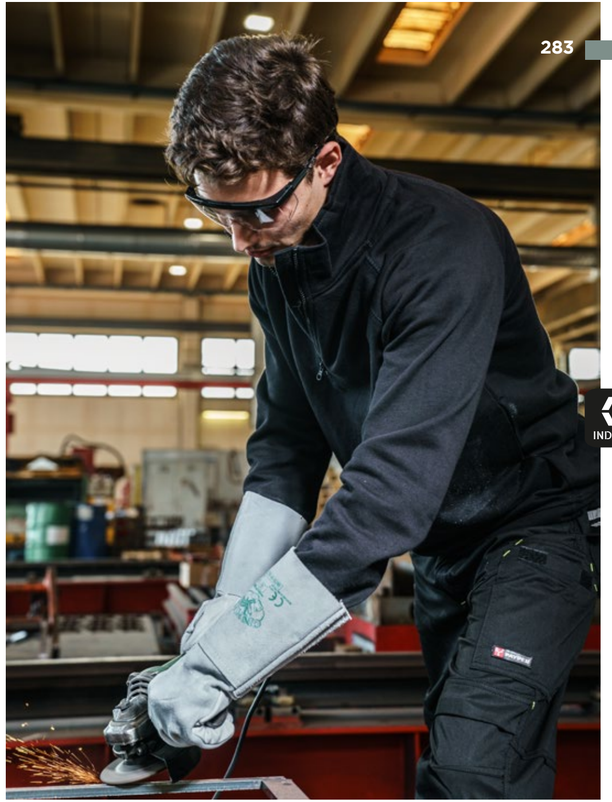

Austin, Worker Tech, 50/70-14

LOOK W0704

COMPANY
001465-0440

HDP-3
000878-0175

WORKER TECH
001405-0406

GET FORCE LOW LD
001507-0414

MISTRAL+
000004-0001

INDEX

INDEX

Company, Worker Tech, N1002E

Mistral+, Corporate, Worker Tech

INDEX
INDEX

LOOK W0705

SUNSET
000101-0030

WORKER
000928-0331

GET FORCE MID
001445-0437

GALE
001044-0355

0722
000524-0155

INDEX
INDEX

LOOK W0706

SUNSET LADY
000466-0030

WORKER TECH
001405-0406

GET FORCE LOW LD
001507-0414

GALE LADY
001045-0355

INDEX

INDEX

Sunset, Worker Tech, Worker, 0732, 0722

Gale, Gale Lady, Sunset, Sunset Lady, Worker Tech

LOOK W0707

AUSTIN
001380-0412

WORKER TECH
001405-0406

GET FORCE LOW
001467-0414

AZUA 2.0
001032-0050

INDEX
INDEX

LOOK W0708

MISTRAL+
000004-0001

WORKER TECH
001405-0406

GET FORCE MID
001445-0437

FIGHTER 2.0
001012-0051

INDEX

INDEX

INDEX

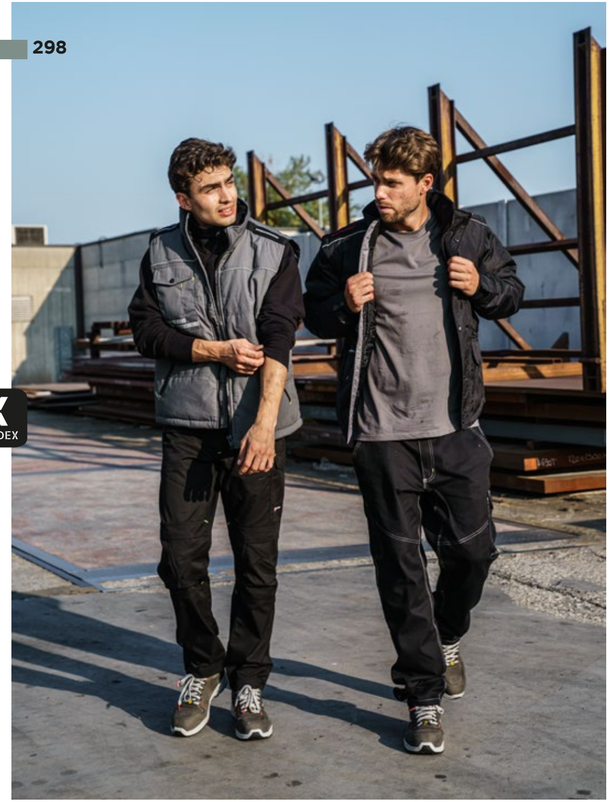

Fighter 2.0, Azua 2.0, Austin, Sunset, Worker Tech, Worker, Get Force Low

Fighter 2.0, Sunset, Worker

INDEX

Shell, Specialist, Venice, Power, Get Force Mid, 307R, 50/70-14, 303, 303P

Shell, Venice, Power, Get Force Mid, 50/70-14, 303P

LOOK W0709

SPECIALIST
001107-0366

WING
001264-0331

POWER
001261-0331

GET FORCE LOW
001467-0414

303
000560-0152

307R
000508-0160

INDEX

INDEX

LOOK W0710

VENICE
000907-0305

SHELL
001266-0331

POWER
001261-0331

GET FORCE MID
001445-0437

303P
000563-0149

250T-15
000513-0160

INDEX

INDEX

T-SHIRTS

SUNSET - 000101-0030

Size	-	XS	S	M	L	XL	XXL	3XL	4XL	5XL	BIG SIZE
Stoff	100% BAUMWOLLE, JERSEY										
Stoffen	100% KATOEN, JERSEY										

150 g | 5/100 pcs

MATCH | Regular Fit | CE I CAT

- 5XL Rauchgrau Rookgrijs
- 5XL Stahlgrau Staalgrijs
- Grün Groen
- Tarnfarbe Camouflage
- Militärgrün Militair groen
- Smaragdgrün Smaragdgroen
- Geleegrün Jelly-groen
- Sauergrün Gifgroen
- Gelb Geel
- Helles limettengelb Licht limoen
- Warmes Braun Warm bruin
- 5XL Orange Oranje
- Schattenrosa Shaduwroze
- Fuchsienrot Fuchsia
- Rot Rood
- Bordeaux Bordeaux
- Indigoviolett Indigo paars
- Braun Bruin
- 5XL Schwarz Zwart
- 5XL Marineblau Marineblauw
- 5XL Königsblau Koningsblauw
- Helles Königsblau Licht koningsblauw
- Atollblau Atol-blauw
- Aquamarin Aquamarijn
- 5XL Weiss Wit
- Fluogelb Fluo geel
- 5XL Grau meliert Gemêleerd grijs

65% Polyester + 35% Baumwolle
65% Polyester + 35% Katoen

93% Baumwolle + 7% Viskose
93% Katoen + 7% Viscose

T-SHIRTS

SUNSET LADY - 000466-0030

Size	-	XS	S	M	L	XL	XXL	-	-	-
Stoff	100% BAUMWOLLE, JERSEY									
Stoffen	100% KATOEN, JERSEY									

150 g | 5/100 pcs

Lady | MATCH | Regular Fit | CE I CAT

- XXL Rauchgrau Rookgrijs
- XXL Weiss Wit
- Grün Groen
- Tarnfarbe Camouflage
- Militärgrün Militair groen
- Smaragdgrün Smaragdgroen
- Geleegrün Jelly-groen
- Sauergrün Gifgroen
- Gelb Geel
- Helles limettengelb Licht limoen
- Warmes Braun Warm bruin
- Orange Oranje
- Heiße korallle Hot koraalrood
- Schattenrosa Shaduwroze
- Fuchsienrot Fuchsia
- Rot Rood
- Bordeaux Bordeaux
- Sommerviolett Zomers paars
- Indigoviolett Indigo paars
- Atollblau Atol-blauw
- XXL Königsblau Koningsblauw
- XXL Marineblau Marineblauw
- XXL Schwarz Zwart
- Fluogelb Fluo geel
- Fluo-fuchsienrot Fluo fuchsia
- XXL Grau meliert Gemêleerd grijs

65% Polyester + 35% Baumwolle
65% Polyester + 35% Katoen

65% Polyester + 35% Baumwolle
65% Polyester + 35% Katoen

93% Baumwolle + 7% Viskose
93% Katoen + 7% Viscose

T-SHIRTS

CORPORATE - 001464-0438

Size	-	XS	S	M	L	XL	XXL	3XL	4XL	5XL	BIG SIZE
Stoff	60% BAUMWOLLE + 40% POLYESTER, JERSEY										
Stoffen	60% KATOEN + 40% POLYESTER, JERSEY										

165 g | 5/50 pcs

Regular Fit | CE I CAT

- Rauchgrau / Schwarz Rookgrijs / Zwart
- Schwarz / Rauchgrau Zwart / Rookgrijs
- Marineblau / Königsblau Marineblauw / Koningsblauw
- Königsblau / Marineblau Koningsblauw / Marineblauw
- Rot / Rauchgrau Rood / Rookgrijs
- Weiss / Rauchgrau Wit / Rookgrijs

POLOSHIRTS

COMPANY - 001465-0440

Size	-	XS	S	M	L	XL	XXL	3XL	4XL	5XL	BIG SIZE
Stoff	60% BAUMWOLLE + 40% POLYESTER, PIQUET										
Stoffen	60% KATOEN + 40% POLYESTER, PIQUET										

230 g | 5/50 pcs

Regular Fit | CE I CAT

- Rauchgrau / Schwarz Rookgrijs / Zwart
- Schwarz / Rauchgrau Zwart / Rookgrijs
- Marineblau / Königsblau Marineblauw / Koningsblauw
- Königsblau / Marineblau Koningsblauw / Marineblauw
- Rot / Rauchgrau Rood / Rookgrijs
- Weiss / Rauchgrau Wit / Rookgrijs

POLOSHIRTS

VENICE - 000907-0305

Size	-	XS	S	M	L	XL	XXL	3XL	4XL	5XL	BIG SIZE
Stoff	100% BAUMWOLLE, PIQUET										
Stoffen	100% KATOEN, PIQUET										

200 g | 5/50 pcs

MATCH | Regular Fit | CE I CAT

- 5XL Schwarz Zwart
- Braun Bruin
- 5XL Rauchgrau Rookgrijs
- 5XL Weiss Wit
- Aquamarin Aquamarijn
- Atollblau Atol-blauw
- 5XL Königsblau Koningsblauw
- 5XL Marineblau Marineblauw
- Grün Groen
- Militärgrün Militair groen
- Geleegrün Jelly-groen
- Sauergrün Gifgroen
- Warmes Braun Warm bruin
- Gelb Geel
- 5XL Orange Oranje
- Rot Rood
- Bordeaux Bordeaux
- Indigoviolett Indigo paars
- 5XL Grau meliert Gemêleerd grijs

93% Baumwolle + 7% Viskose
93% Katoen + 7% Viscose

POLOSHIRTS

VENICE LADY - 000953-0305

Size	-	XS	S	M	L	XL	XXL	-	-	-
Stoff	100% BAUMWOLLE, PIQUET									
Stoffen	100% KATOEN, PIQUET									

200 g | 5/50 pcs

Lady | MATCH | Regular Fit | CE I CAT

- XXL Schwarz Zwart
- Braun Bruin
- XXL Rauchgrau Rookgrijs
- XXL Weiss Wit
- Aquamarin Aquamarijn
- Atollblau Atol-blauw
- XXL Königsblau Koningsblauw
- XXL Marineblau Marineblauw
- Grün Groen
- Militärgrün Militair groen
- Geleegrün Jelly-groen
- Sauergrün Gifgroen
- Warmes Braun Warm bruin
- Gelb Geel
- Orange Oranje
- Rot Rood
- Bordeaux Bordeaux
- Indigoviolett Indigo paars
- XXL Grau meliert Gemêleerd grijs

93% Baumwolle + 7% Viskose
93% Katoen + 7% Viscose

HEMDEN UND BLUSEN - HEMDEN

SPECIALIST - 001107-0366

Size	-	XS	S	M	L	XL	XXL	3XL	4XL	5XL	BIG SIZE
Stoff	100% BAUMWOLLE, SANFOR CHAMBRAY										
Stoffen	100% KATOEN, CHAMBRAY VERSTERKT										

130 g | 1/20 pcs

MATCH | Regular Fit

- Himmelblau Lichtblauw

HEMDEN UND BLUSEN - HEMDEN

SPECIALIST LADY - 001108-0366

Size	-	-	S	M	L	XL	-	-	-	-
Stoff	100% BAUMWOLLE, SANFOR CHAMBRAY									
Stoffen	100% KATOEN, CHAMBRAY VERSTERKT									

130 g | 1/20 pcs

Lady | MATCH | Regular Fit

- Himmelblau Lichtblauw

INDEX

SWEATSHIRTS

NEW ORLEANS - 001647-0544

Size	-	XS	S	M	L	XL	XXL	3XL	4XL	5XL	BIG SIZE
Stoff	55% BAUMWOLLE + 45% POLYESTER, ANGERAUT										
Stoffen	55% KATOEN + 45% POLYESTER, GEKAARD										

260 g | 1/20 pcs

Regular Fit | CE I CAT

Rauchgrau Rookgrijs | Schwarz Zwart | Marineblau Marineblauw | Königsblau Koningsblauw | Rot Rood | Grau meliert Gemêleerd grijs

60% Baumwolle + 40% Polyester
60% Katoen + 40% Polyester

SWEATSHIRTS

AUSTIN - 001380-0412

Size	-	XS	S	M	L	XL	XXL	3XL	-	-	BIG SIZE
Stoff	100% BAUMWOLLE, ANGERAUT VORGEWASCHEN										
Stoffen	100% KATOEN, GEKAARD VOORGEWASSEN										

330 g | 1/20 pcs

Regular Fit

Schwarz Zwart | Rauchgrau Rookgrijs | Marineblau Marineblauw | Königsblau Koningsblauw

SWEATSHIRTS

MISTRAL+ - 000004-0001

Size	-	XS	S	M	L	XL	XXL	3XL	4XL	5XL	BIG SIZE
Stoff	70% BAUMWOLLE + 30% POLYESTER, ANGERAUT										
Stoffen	70% KATOEN + 30% POLYESTER, GEKAARD										

300 g | 5/20 pcs

MATCH | Regular Fit | CE I CAT

5XL Rauchgrau Rookgrijs | 5XL Grau meliert Gemêleerd grijs | 5XL Weiss Wit | 5XL Schwarz Zwart | 5XL Marineblau Marineblauw | 5XL Königsblau Koningsblauw | Grün Groen | Rot Rood

SWEATSHIRTS

MISTRAL+ LADY - 000395-0001

Size	-	XS	S	M	L	XL	XXL	-	-	-	BIG SIZE
Stoff	70% BAUMWOLLE + 30% POLYESTER, ANGERAUT										
Stoffen	70% KATOEN + 30% POLYESTER, GEKAARD										

300 g | 5/20 pcs

Lady | MATCH | Regular Fit | CE I CAT

XXL Schwarz Zwart | XXL Marineblau Marineblauw | XXL Königsblau Koningsblauw | Rot Rood | Grün Groen | XXL Grau meliert Gemêleerd grijs | XXL Weiss Wit

SOFTSHELLJACKEN - SOFT-SHELL JACKS

GALE - 001044-0355

Size	-	XS	S	M	L	XL	XXL	3XL	4XL	5XL	BIG SIZE
Stoff	100% POLYESTER, SOFTSHELL MECHANICAL STRETCH										
Stoffen	100% POLYESTER, SOFT-SHELL MECHANISCHE STRETCH										

320 g | 1/10 pcs

MATCH | Regular Fit | Waterproof Fabric | Breathable | Windproof | CE I CAT

5XL Stahlgrau Staalgrijs | 5XL Schwarz Zwart | 5XL Marineblau Marineblauw | 5XL Königsblau Koningsblauw | 5XL Rot Rood | Orange Oranje

SOFTSHELLJACKEN - SOFT-SHELL JACKS

PERFORMER 2.0 - 001473-0053

Size	-	XS	S	M	L	XL	XXL	3XL	4XL	5XL	BIG SIZE
Stoff	93% POLYESTER + 7% ELASTAN, SOFTSHELL										
Stoffen	93% POLYESTER + 7% ELASTAAN, SOFT-SHELL										

330 g | 1/10 pcs

LOCK SYSTEM | Regular Fit | Windproof | Stretch | CE I CAT

5XL Rauchgrau / Schwarz Rookgrijs / Zwart | 5XL Schwarz / Schwarz Zwart / Zwart | 5XL Marineblau / Schwarz Marineblauw / Zwart | Königsblau / Schwarz Koningsblauw / Zwart | Rot / Schwarz Rood / Zwart | Weiss / Schwarz Wit / Zwart

SOFTSHELLJACKEN - SOFT-SHELL JACKS

GALE LADY - 001045-0355

Size	-	XS	S	M	L	XL	XXL	-	-	-
Stoff	100% POLYESTER, SOFTSHELL MECHANICAL STRETCH									
Stoffen	100% POLYESTER, SOFT-SHELL MECHANISCHE STRETCH									

320 g | 1/10 pcs

Lady | MATCH | Regular Fit | Waterproof Fabric | Breathable | Windproof | CE I CAT

XXL Stahlgrau Staalgrijs | XXL Schwarz Zwart | XXL Marineblau Marineblauw | XXL Königsblau Koningsblauw | XXL Rot Rood | Orange Oranje

Performer 2.0, Corporate

INDEX

WESTEN - BODYWARMERS

AZUA 2.0 - 001032-0050

Size	-	-	S	M	L	XL	XXL	3XL	4XL	5XL	BIG SIZE
Stoff	80% POLYESTER + 20% BAUMWOLLE, TECHNO-BAUMWOLLE										
Stoffen	80% POLYESTER + 20% KATOEN, TECHNO KATOEN										

170 g | 1/10 pcs

Regular Fit | Windproof | Insulated 1 | CE I CAT

Rauchgrau Rookgrijs | Marineblau Marineblauw

JACKEN - JACKS

WARM 2.0 - 001033-0050

Size	-	-	S	M	L	XL	XXL	3XL	4XL	5XL	BIG SIZE
Stoff	80% POLYESTER + 20% BAUMWOLLE, TECHNO-BAUMWOLLE										
Stoffen	80% POLYESTER + 20% KATOEN, TECHNO KATOEN										

170 g | 1/10 pcs

Regular Fit | Breathable | Windproof | Insulated 1 | CE I CAT

Rauchgrau Rookgrijs | Marineblau Marineblauw

WESTEN - BODYWARMERS

MIG 2.0 - 001011-0051

Size	-	XS	S	M	L	XL	XXL	3XL	4XL	5XL	BIG SIZE
Stoff	100% POLYESTER, PONGEE RIPSTOP 240T										
Stoffen	100% POLYESTER, PONGEE RIPSTOP 240T										

200 g | 1/10 pcs

LOCK SYSTEM | Regular Fit | Waterproof Fabric | Windproof | Insulated 2 | CE I CAT

Rauchgrau / Schwarz Rookgrijs / Zwart | 5XL Schwarz / Stahlgrau Zwart / Staalgrijs | Königsblau / Schwarz Koningsblauw / Zwart | 5XL Marineblau / Königsblau Marineblauw / Koningsblauw | 5XL Marineblau / Rot Marineblauw / Rood | Bordeaux / Schwarz Bordeaux / Zwart | Rot / Schwarz Rood / Zwart | Orange / Schwarz Oranje / Zwart | Rauchgrau / Orange Rookgrijs / Oranje | Grün / Sauergrün Groen / Gifgroen

JACKEN - JACKS

FIGHTER 2.0 - 001012-0051

Size	-	XS	S	M	L	XL	XXL	3XL	4XL	5XL	BIG SIZE
Stoff	100% POLYESTER, PONGEE RIPSTOP 240T										
Stoffen	100% POLYESTER, PONGEE RIPSTOP 240T										

200 g | 1/5 pcs

LOCK SYSTEM | Regular Fit | Waterproof Fabric | Insulated 2 | CE I CAT

5XL Schwarz / Stahlgrau Zwart / Staalgrijs | 5XL Rauchgrau / Schwarz Rookgrijs / Zwart | 5XL Marineblau / Königsblau Marineblauw / Koningsblauw | 5XL Marineblau / Rot Marineblauw / Rood | Rot / Schwarz Rood / Zwart

INDEX

JACKEN - JACKS

WING - 001264-0331

Size	XXS	XS	S	M	L	XL	XXL	3XL	4XL	5XL	BIG SIZE
Stoff	100% BAUMWOLLE, SANFOR TWILL										
Stoffen	100% KATOEN, TWILL VERSTERKT										

260 g | 1/25 pcs

Regular Fit | CE I CAT

Rauchgrau Rookgrijs | Marineblau Marineblauw

JACKEN - JACKS

SHELL - 001266-0331

Size	XXS	XS	S	M	L	XL	XXL	3XL	4XL	5XL	BIG SIZE
Stoff	100% BAUMWOLLE, SANFOR TWILL										
Stoffen	100% KATOEN, TWILL VERSTERKT										

260 g | 1/20 pcs

Regular Fit | CE I CAT

Rauchgrau Rookgrijs | Marineblau Marineblauw

JACKEN - JACKS

CABIN - 001265-0331

Size	XXS	XS	S	M	L	XL	XXL	3XL	4XL	5XL	BIG SIZE
Stoff	100% BAUMWOLLE, SANFOR TWILL										
Stoffen	100% KATOEN, TWILL VERSTERKT										

260 g | 1/25 pcs

Regular Fit | CE I CAT

Rauchgrau Rookgrijs | Marineblau Marineblauw

HOSEN - BROEKEN

ENGINE - 001260-0331

Size	XXS	XS	S	M	L	XL	XXL	3XL	4XL	5XL	BIG SIZE
Stoff	100% BAUMWOLLE, SANFOR TWILL										
Stoffen	100% KATOEN, TWILL VERSTERKT										

260 g | 1/25 pcs

Regular Fit | CE I CAT

Rauchgrau Rookgrijs | Marineblau Marineblauw

HOSEN - BROEKEN

POWER - 001261-0331

Size	XXS	XS	S	M	L	XL	XXL	3XL	4XL	5XL	BIG SIZE
Stoff	100% BAUMWOLLE, SANFOR TWILL										
Stoffen	100% KATOEN, TWILL VERSTERKT										

260 g | 1/25 pcs

LOCK SYSTEM | Regular Fit | CE I CAT

Rauchgrau Rookgrijs | Marineblau Marineblauw

HOSEN - BROEKEN

POWER STRETCH - 001547-0376

Size	XXS	XS	S	M	L	XL	XXL	3XL	4XL	5XL	BIG SIZE
Stoff	98% BAUMWOLLE + 2% ELASTAN, TWILL STRETCH										
Stoffen	98% KATOEN + 2% ELASTAAN, TWILL STRETCH										

300 g | 1/20 pcs

LOCK SYSTEM | Regular Fit | Stretch | CE I CAT

Rauchgrau Rookgrijs | Schwarz Zwart | Marineblau Marineblauw | Kaki Kaki

INDEX

HOSEN - BROEKEN

WORKER - 000928-0331

Size	-	XS	S	M	L	XL	XXL	3XL	4XL	5XL	BIG SIZE
Stoff	100% BAUMWOLLE, SANFOR TWILL										
Stoffen	100% KATOEN, TWILL VERSTERKT										

260 g | 1/20 pcs

LOCK SYSTEM | Regular Fit | Three needle stitching | CE I CAT

Schwarz Zwart | Marineblau Marineblauw | Königsblau Koningsblauw | Rauchgrau Rookgrijs | Kaki Kaki

HOSEN - BROEKEN

WORKER STRETCH - 001199-0376

Size	XXS	XS	S	M	L	XL	XXL	3XL	4XL	5XL	BIG SIZE
Stoff	98% BAUMWOLLE + 2% ELASTAN, TWILL STRETCH										
Stoffen	98% KATOEN + 2% ELASTAAN, TWILL STRETCH										

300 g | 1/20 pcs

LOCK SYSTEM | Regular Fit | Stretch | Three needle stitching | CE I CAT

Rauchgrau Rookgrijs | Schwarz Zwart | Marineblau Marineblauw | Kaki Kaki

HOSEN - BROEKEN

WORKER PRO - 001403-0405

Size	-	XS	S	M	L	XL	XXL	3XL	-	-	BIG SIZE
Stoff	65% POLYESTER + 35% BAUMWOLLE, TWILL										
Stoffen	65% POLYESTER + 35% KATOEN, TWILL										

250 g | 1/20 pcs

LOCK SYSTEM | Regular Fit | Three needle stitching | CE I CAT

Rauchgrau Rookgrijs | Schwarz Zwart | Marineblau Marineblauw

HOSEN - BROEKEN

WORKER TECH - 001405-0406

Size	-	XS	S	M	L	XL	XXL	3XL	-	-	BIG SIZE
Stoff	65% POLYESTER + 35% BAUMWOLLE, MECHANICAL TWILLSTRETCH										
Stoffen	65% POLYESTER + 35% KATOEN, TWILL MECHANISCHE STRETCH										

265 g | 1/20 pcs

LOCK SYSTEM | Regular Fit | Three needle stitching | YKK | CE I CAT

Rauchgrau / Schwarz Rookgrijs / Zwart | Schwarz / Schwarz Zwart / Zwart | Marineblau / Schwarz Marineblauw / Zwart

SICHERHEITSSCHUHE - VEILIGHEIDSSCHOENEN

GET FORCE LOW - 001467-0437

S3 | SRC | ESD

Size	39	40	41	41,5	42	42,5	43	43,5	44	44,5	45	46	47	48	BIG SIZE
Obermaterial	Narbenleder 1.8/2.0 mm premium hydro-pro														
Bovenleer	Volnerf leer 1.8/2.0 mm premium hydro-pro														

1/6 Pairs

11 Regular fit | TOP. ALU. CAP. | Ortholite | MASTER BALANCE | ITALIAN LEATHER | Water repellent | Breathable

CE II CAT

Total Schwarz Volledig Zwart

SICHERHEITSSCHUHE - VEILIGHEIDSSCHOENEN

GET FORCE LOW - 001467-0414

S3 | SRC | ESD

Size	39	40	41	41,5	42	42,5	43	43,5	44	44,5	45	46	47	48	BIG SIZE
Obermaterial	Nubukleder 1.8/2.0 mm premium hydro-pro														
Bovenleer	Nubuk 1.8/2.0 mm premium hydro-pro														

1/6 Pairs

MATCH | 11 Regular fit | TOP. ALU. CAP. | Ortholite | MASTER BALANCE | ITALIAN LEATHER | Water repellent | Breathable

CE II CAT

Rauchgrau Rookgrijs | Rauchgrau Rookgrijs | Total Schwarz Volledig Zwart | Schwarz Zwart | Schokolade Chocolade | Aspen-Gelb Aspen Geel | Rot Rood

SICHERHEITSSCHUHE - VEILIGHEIDSSCHOENEN

GET FORCE LOW LD - 001507-0414

S3 | SRC | ESD

Size	35	36	37	38	39	40	41	42
Obermaterial	Nubukleder 1.8/2.0 mm premium hydro-pro							
Bovenleer	Nubuk 1.8/2.0 mm premium hydro-pro							

1/6 Pairs

Lady | MATCH | 11 Regular fit | TOP. ALU. CAP. | Ortholite | MASTER BALANCE | ITALIAN LEATHER | Water repellent | Breathable

CE II CAT

Rauchgrau Rookgrijs | Schokolade Chocolade | Aspen-Gelb Aspen Geel | Rot Rood | Total Schwarz Volledig Zwart

SICHERHEITSSCHUHE - VEILIGHEIDSSCHOENEN

GET FORCE MID - 001445-0437

S3 | SRC | ESD

Size	39	40	41	41,5	42	42,5	43	43,5	44	44,5	45	46	47	48	BIG SIZE
Obermaterial	Narbenleder 1.8/2.0 mm premium hydro-pro														
Bovenleer	Volnerf leer 1.8/2.0 mm premium hydro-pro														

1/6 Pairs

11 Regular fit | TOP. ALU. CAP. | Ortholite | MASTER BALANCE | ITALIAN LEATHER | Water repellent | Breathable

CE II CAT

Schwarz Zwart

SICHERHEITSSCHUHE - VEILIGHEIDSSCHOENEN

GET FORCE MID - 001445-0414

S3 | SRC | ESD

Size	39	40	41	41,5	42	42,5	43	43,5	44	44,5	45	46	47	48	BIG SIZE
Obermaterial	Nubukleder 1.8/2.0 mm premium hydro-pro														
Bovenleer	Nubuk 1.8/2.0 mm premium hydro-pro														

1/6 Pairs

MATCH | 11 Regular fit | TOP. ALU. CAP. | Ortholite | MASTER BALANCE | ITALIAN LEATHER | Water repellent | Breathable

CE II CAT

Rauchgrau Rookgrijs | Rauchgrau Rookgrijs | Schokolade Chocolade | Total Schwarz Volledig Zwart | Schwarz Zwart | Rot Rood | Aspen-Gelb Aspen Geel

SICHERHEITSSCHUHE - VEILIGHEIDSSCHOENEN

GET FORCE MID LD - 001506-0414

S3 | SRC | ESD

Size	35	36	37	38	39	40	41	42
Obermaterial	Nubukleder 1.8/2.0 mm premium hydro-pro							
Bovenleer	Nubuk 1.8/2.0 mm premium hydro-pro							

1/6 Pairs

Lady | MATCH | 11 Regular fit | TOP. ALU. CAP. | Ortholite | MASTER BALANCE | ITALIAN LEATHER | Water repellent | Breathable

CE II CAT

Total Schwarz Volledig Zwart | Rauchgrau Rookgrijs | Schokolade Chocolade | Aspen-Gelb Aspen Geel | Rot Rood

INDEX

SCHWEISSZUBEHÖR - LASACCESSOIRES

303 - 000560-0152

Size	U
Material	RINDNAPPA
Materiaal	VOLLEDIG IN NAPPA RUND

1/40 pcs

Sortierte Farben
Gemengde kleuren

SCHWEISSZUBEHÖR - LASACCESSOIRES

303P - 000563-0149

Size	U
Material	RINDSPALTLEDER
Materiaal	RUNDSPLITLEER

1/50 pcs

Eis
Ijs

LEDERHANDSCHUHE - LEREN HANDSCHOENEN

50/70-14 - 000500-0138

Size	-	-	-	-	9	10	-	-
Material	RINDVOLLNARBENLEDER							
Materiaal	VOLNERF RUND							

12/120 pairs

CE II CAT

EN407:2004 412X4X
EN 12477 TYPE A&B
EN388:2016 3143X

Eis
Ijs

LEDERHANDSCHUHE - LEREN HANDSCHOENEN

250T-15 - 000513-0160

Size	-	-	-	-	-	10	-	-
Material	RINDSPALTLEDER							
Materiaal	RUNDSPLITLEER							

12/120 pairs

EN407:2004 423X4X
EN388:2016 3133X

Eis
Ijs

HITZEBESTÄNDIGE HANDSCHUHE - HITTEBESTENDIGE HANDSCHOENEN

307G - 000507-0160

Size	-	-	-	-	-	10	-	-
Material	RINDSPALTLEDER							
Materiaal	RUNDSPLITLEER							

12/72 pairs

CE II CAT

EN 407 413X4X
EN 12477 TYPE A
EN388:2016 4244A

Schwarz
Zwart

HITZEBESTÄNDIGE HANDSCHUHE - HITTEBESTENDIGE HANDSCHOENEN

307R - 000508-0160

Size	-	-	-	-	-	10	-	-
Material	RINDSPALTLEDER							
Materiaal	RUNDSPLITLEER							

12/72 pairs

CE II CAT

EN 407 413X4X
EN 12477 TYPE A
EN388:2016 4244A

Rot
Rood

BESCHICHTETE HANDSCHUHE - GECOATE HANDSCHOENEN

0712 - 000525-0155

Size	-	-	-	-	9	10	-	-
Material	100% BAUMWOLLE, JERSEY BESTRIECHEN NBR							
Materiaal	100% KATOEN, JERSEY GECOAT NBR							

12/144 pairs

CE II CAT
EN388:2016 4111X

Blau
Blauw

BESCHICHTETE HANDSCHUHE - GECOATE HANDSCHOENEN

0722 - 000524-0155

Size	-	-	-	-	9	10	-	-
Material	100% BAUMWOLLE, JERSEY BESTRIECHEN NBR							
Materiaal	100% KATOEN, JERSEY GECOAT NBR							

12/144 pairs

CE II CAT
EN388:2016 4111X

Blau
Blauw

BESCHICHTETE HANDSCHUHE - GECOATE HANDSCHOENEN

0732 - 000522-0155

Size	-	-	-	-	9	10	-	-
Material	100% BAUMWOLLE, JERSEY BESTRIECHEN NBR							
Materiaal	100% KATOEN, JERSEY GECOAT NBR							

12/144 pairs

CE II CAT
EN388:2016 4111X

Blau
Blauw

BESCHICHTETE HANDSCHUHE - GECOATE HANDSCHOENEN

0742 - 000521-0155

Size	-	-	-	8	9	10	11	-
Material	100% BAUMWOLLE, JERSEY BESTRIECHEN NBR							
Materiaal	100% KATOEN, JERSEY GECOAT NBR							

12/144 pairs

CE II CAT
EN388:2016 4111X

Blau
Blauw

SCHNITTSCHUTZHANDSCHUHE - SNIJWERENDE HANDSCHOENEN

HDP-3 - 000878-0175

Size	-	6	7	8	9	10	11	-
Material	100% POLYETHYLEN							
Materiaal	100% POLYETHYLEEN							

12/144 pairs

CE II CAT
EN388:2016 4242B
ANSI / ISEA 105-2016 A2 CUT

Grau
Grijs

SCHNITTSCHUTZHANDSCHUHE - SNIJWERENDE HANDSCHOENEN

HDP - 001374-0175

Size	-	6	7	8	9	10	11	-
Material	100% POLYETHYLEN							
Materiaal	100% POLYETHYLEEN							

12/144 pairs

CE II CAT
EN388:2016 4442C
ANSI / ISEA 105-2016 A3 CUT

Grau
Grijs

INDEX

WORKIN COLORS

INDEX

08 VISIBILITY

Fluoreszierendes Gelb und Orange sind Farben, die **ins Auge stechen** und die man tragen muss, wenn man aus **Sicherheitsgründen gut zu sehen sein muss**. In der Tat charakterisieren sie diese Workincolors-Kollektion, zu der einige der wichtigsten **Warnschutz**-Kleidungsstücke aus dem Payper-Katalog gehören. Sie finden Vorschläge **für jede Jahreszeit**: ein Muss für **Straßenarbeiter und alle, die im Freien, auf Baustellen** und unter all jenen Bedingungen arbeiten, **bei denen der beste Schutz darin besteht, gut sichtbar zu sein**.

Geel en fluo oranje zijn kleuren die **in het oog springen**. Het is belangrijk om deze kleuren te dragen wanneer het noodzakelijk is om **op te vallen** omwille van de **veiligheid**. Zij typeren deze collectie Workincolors, die een aantal van de belangrijkste kledingstukken met **grote zichtbaarheid** van de Payper-catalogus omvat, met voorstellen **voor elk seizoen**: een must-have voor **wegenwerkers**, **voor wie in open lucht werkt**, **op een bouwwerf** en in alle omstandigheden waar de **beste bescherming erin bestaat om goed gezien te zijn**

INDEX

LOOK W0801

AVENUE
000342-0028

50/55TOP
000496-0143

CHARTER
000946-0336

GET FORCE LOW
001467-0414

W0802 LOOK

AVENUE LADY
001483-0028

50/50TOP
000578-0138

CHARTER LADY
001461-0336

GET FORCE LOW LD
001507-0414

INDEX
INDEX

Avenue, Guard+ Winter Lady, Charter, Charter Tech, Get Force Low, Get Texforce Ld Low, 50/55Top, 50/50Top

Avenue, Charter, Get Force Low, 50/50Top

Guard+ Winter, Charter Tech, Get Force Mid

LOOK W0803

GUARD+
001028-0028

50/55TOP
000496-0143

CHARTER
000946-0336

GET FORCE LOW
001467-0414

W0804 LOOK

GUARD+ WINTER
001077-0028

CHARTER TECH
001406-0407

GET FORCE MID
001445-0414

LOOK W0805

GUARD+ LADY
001484-0028

01-101
001476-0457

CHARTER LADY
001461-0336

GET FORCE LOW LD
001507-0414

W0806 LOOK

GUARD+ WINTER LADY
001482-0028

CHARTER TECH
001406-0407

GET FORCE MID LD
001506-0414

LOOK W0807

EXPERT
000335-0088

GUARD+ WINTER
001077-0028

CHARTER TECH
001406-0407

GET FORCE MID
001445-0414

INDEX

W0808 LOOK

MASTER
000333-0087

GUARD+ WINTER
001077-0028

01-101
001476-0457

CHARTER
000946-0336

GET FORCE LOW
001467-0414

INDEX

LOOK W0809

TRAFFIC
001449-0090

GUARD+ WINTER
001077-0028

TFCB
000626-0124

CHARTER TECH
001406-0407

GET FORCE MID
001445-0414

INDEX

Expert, Guard+ Winter Lady, Charter Tech, Get Force Mid Ld, TPKB

Master, Guard+, Charter, 0722

INDEX

LOOK W0810

AVENUE
000342-0028

50/55TOP
000496-0143

CHARTER/WINTER
001018-0348

GET FORCE LOW
001467-0414

INDEX

LEADER
001457-0439

INDEX

LOOK W0811

GUARD+
001028-0028

50/55TOP
000496-0143

CHARTER/WINTER
001018-0348

GET FORCE LOW
001467-0414

SHINE
000343-0090

INDEX

INDEX

Leader, Guard+, Charter/Winter, Charter Tech, TPKB

Guard+, Leader, Shine, Charter/Winter, Charter Tech, Charter, Get Force Mid, Get Force Mid Ld, 0712, TPKB, 0722

LOOK W0812

HIWAY
000346-0091

01-101
001476-0457

CHARTER POLAR
001043-0354

GET FORCE LOW
001467-0414

GUARD+ WINTER
001077-0028

INDEX

INDEX

LOOK W0813

HISPEED LADY
001546-0091

CHARTER TECH
001406-0407

GET FORCE MID LD
001506-0414

GUARD+ WINTER LADY
001482-0028

TFCB
000626-0124

INDEX

INDEX

Hispeed, Guard+, Charter, Charter Tech, Get Force Low, Get Force Mid, 0742

Hispeed, Guard+ Winter, Charter, Get Force Low, 50/50Top

Hispeed, Hispeed Lady, Guard+ Winter Lady, Guard+ Winter, Charter, Charter Tech, Get Force Low, Get Force Mid Ld, Get Force Mid, 50/50Top, 50/55Top

INDEX

INDEX

LOOK W0814

HISAFE
000441-0106

TFKB
000627-0124

CHARTER POLAR
001043-0354

GET FORCE LOW
001467-0414

INDEX

GUARD+ WINTER
001077-0028

INDEX

Hispeed Lady, Interstate, Hiway, Guard+ Lady, Avenue, Charter Tech, Charter Polar, Charter, Get Force Mid, 50/55Top

Hispeed Lady, Guard+ Lady, Charter Tech, 50/55Top

Hisafe, Hiway, Hispeed Lady, Guard+ Winter Lady, Charter Polar, Charter Tech, TFKB

INDEX

INDEX

LOOK W0815

RIVER-JACKET
000352-0094

TFCB
000626-0124

RIVER-PANTS
000353-0094

GET FORCE MID
001445-0414

GUARD+ WINTER
001077-0028

INDEX
INDEX

Avenue Lady, Guard+ Winter, River-Jacket, River-Pants, Get Texforce Ld Low, Get Force Mid, TFKB, TFCB

Avenue Lady, Guard+ Winter, River-Jacket, River-Pants, Get Texforce Ld Low, Get Force Mid, TFKB, TFCB

T-SHIRTS

AVENUE - 000342-0028

Size	-	-	S	M	L	XL	XXL	3XL	4XL	5XL	BIG SIZE
Stoff	100% POLYESTER, DRY-TECH										
Stoffen	100% POLYESTER, DRY-TECH										

150 g | 1/50 pcs

MATCH | Regular Fit | Breathable | CE II CAT

EN ISO 20471 IN COMBINATION WITH CHARTER 3

EN ISO 20471 IN COMBINATION WITH CHART 3

EN ISO 20471 2

Fluoorange
Fluo oranje

Fluogelb
Fluo geel

T-SHIRTS

AVENUE LADY - 001483-0028

Size	-	-	S	M	L	XL	-	-	-	-
Stoff	100% POLYESTER, DRY-TECH									
Stoffen	100% POLYESTER, DRY-TECH									

150 g | 1/50 pcs

Lady | MATCH | Breathable | CE II CAT

EN ISO 20471 IN COMBINATION WITH CHARTER LADY 3

EN ISO 20471 2

Fluogelb
Fluo geel

Fluoorange
Fluo oranje

POLOSHIRTS

GUARD+ - 001028-0028

Size	-	-	S	M	L	XL	XXL	3XL	4XL	5XL	BIG SIZE
Stoff	100% POLYESTER, DRY-TECH										
Stoffen	100% POLYESTER, DRY-TECH										

150 g | 1/50 pcs

MATCH | Regular Fit | Breathable | CE II CAT

EN ISO 20471 2

Fluogelb / Marineblau
Fluo geel / Marineblauw

Fluogelb / Grün
Fluo geel / Groen

Fluoorange / Marineblau
Fluo oranje / Marineblauw

POLOSHIRTS

GUARD+ WINTER - 001077-0028

Size	-	-	S	M	L	XL	XXL	3XL	4XL	5XL	BIG SIZE
Stoff	100% POLYESTER, DRY-TECH										
Stoffen	100% POLYESTER, DRY-TECH										

150 g | 1/30 pcs

MATCH | Regular Fit | Breathable | CE II CAT

EN ISO 20471 2

Fluoorange / Marineblau
Fluo oranje / Marineblauw

Fluogelb / Marineblau
Fluo geel / Marineblauw

Fluogelb / Grün
Fluo geel / Groen

POLOSHIRTS

GUARD+ WINTER LADY - 001482-0028

Size	-	-	S	M	L	XL	-	-	-	-
Stoff	100% POLYESTER, DRY-TECH									
Stoffen	100% POLYESTER, DRY-TECH									

150 g | 1/25 pcs

Lady | MATCH | Regular Fit | Breathable | CE II CAT

EN ISO 20471 2

Fluoorange / Marineblau
Fluo oranje / Marineblauw

Fluogelb / Marineblau
Fluo geel / Marineblauw

Fluogelb / Grün
Fluo geel / Groen

POLOSHIRTS

GUARD+ LADY - 001484-0028

Size	-	-	S	M	L	XL	-	-	-	-
Stoff	100% POLYESTER, DRY-TECH									
Stoffen	100% POLYESTER, DRY-TECH									

150 g | 1/50 pcs

Lady | MATCH | Regular Fit | Breathable | CE II CAT

EN ISO 20471 2

Fluoorange / Marineblau
Fluo oranje / Marineblauw

Fluogelb / Marineblau
Fluo geel / Marineblauw

Fluogelb / Grün
Fluo geel / Groen

INDEX

SWEATSHIRTS

LEADER - 001457-0439

Size	-	XS	S	M	L	XL	XXL	3XL	4XL	5XL	BIG SIZE
Stoff	100% POLYESTER, ANGERAUT										
Stoffen	100% POLYESTER, GEKAARD										

300 g | 1/20 pcs

LOCK STITCH | Regular Fit | Breathable | Flexibility

3M Scotchlite Reflective Material | CE II CAT

EN ISO 20471 2

Fluogelb / Marineblau
Fluo geel / Marineblauw

Fluoorange / Marineblau
Fluo oranje / Marineblauw

POLAR JACKETS - FLEECETRUIEN

LIGHT - 000344-0069

Size	-	-	S	M	L	XL	XXL	3XL	4XL	5XL	BIG SIZE
Stoff	100% POLYESTER, POLAR FLEECE										
Stoffen	100% POLYESTER, FLEECE										

280 g | 1/20 pcs

Regular Fit | 3M Scotchlite Reflective Material | CE II CAT

EN ISO 20471 3

Fluoorange
Fluo oranje

Fluogelb
Fluo geel

Leader , Guard+, Charter Polar, Get Force Mid

INDEX

WESTEN - BODYWARMERS

REFLEX+ - 000910-0088

Size	-	-	-	M	-	XL	-	-	-	-
Stoff	100% POLYESTER, DRY-TECH									
Stoffen	100% POLYESTER, DRY-TECH									

120 g | 1/100 pcs

Regular Fit | CE II CAT | EN ISO 20471 2

Fluogelb
Fluo geel

Fluoorange
Fluo oranje

WESTEN - BODYWARMERS

EXPERT - 000335-0088

Size	-	-	-	M	L	XL	-	-	-	-
Stoff	100% POLYESTER, DRY-TECH									
Stoffen	100% POLYESTER, DRY-TECH									

120 g | 1/50 pcs

LOCK SYSTEM | Regular Fit | 3M Scotchlite Reflective Material | CE II CAT | EN ISO 20471 2

Fluoorange
Fluo oranje

Fluogelb
Fluo geel

WESTEN - BODYWARMERS

MASTER - 000333-0087

Size	-	-	S	M	L	XL	XXL	3XL	-	-	BIG SIZE
Stoff	60% BAUMWOLLE + 40% POLYESTER, SATIN										
Stoffen	60% KATOEN + 40% POLYESTER, SATIJN										

240 g | 1/40 pcs

LOCK SYSTEM | Regular Fit | 3M Scotchlite Reflective Material | CE II CAT | EN ISO 20471 2

Fluogelb
Fluo geel

Fluoorange
Fluo oranje

SOFTSHELLJACKEN - SOFT-SHELL JACKS

TRAFFIC - 001449-0090

Size	-	-	S	M	L	XL	XXL	3XL	4XL	5XL	BIG SIZE
Stoff	100% POLYESTER, SOFTSHELL 3/1 TWILL 75D										
Stoffen	100% POLYESTER, 3/1 TWILL 75D SOFT-SHELL										

310 g | 1/20 pcs

Regular Fit | Breathable | Windproof | Waterproof Fabric | 3M Scotchlite Reflective Material | CE II CAT | EN ISO 20471 2

Fluoorange / Marineblau
Fluo oranje / Marineblauw

Fluogelb / Marineblau
Fluo geel / Marineblauw

SOFTSHELLJACKEN - SOFT-SHELL JACKS

SCREEN - 001450-0053

Size	-	-	S	M	L	XL	XXL	3XL	4XL	5XL	BIG SIZE
Stoff	100% POLYESTER, SOFTSHELL										
Stoffen	100% POLYESTER, SOFT-SHELL										

330 g | 1/10 pcs

Regular Fit | Breathable | Windproof | Waterproof Fabric | 3M Scotchlite Reflective Material | CE II CAT | EN ISO 20471 2

Fluogelb / Marineblau
Fluo geel / Marineblauw

Fluoorange / Marineblau
Fluo oranje / Marineblauw

SOFTSHELLJACKEN - SOFT-SHELL JACKS

SHINE - 000343-0090

Size	-	-	S	M	L	XL	XXL	3XL	4XL	5XL	BIG SIZE
Stoff	100% POLYESTER, SOFTSHELL 3/1 TWILL 75D										
Stoffen	100% POLYESTER, 3/1 TWILL 75D SOFT-SHELL										

310 g | 1/10 pcs

Regular Fit | Breathable | Windproof | Waterproof Fabric | 3M Scotchlite Reflective Material | CE II CAT | EN ISO 20471 2

Fluoorange / Marineblau
Fluo oranje / Marineblauw

Fluogelb / Marineblau
Fluo geel / Marineblauw

INDEX

Screen, Shine, Traffic, Guard+ Winter Lady, Guard+, Guard+ Winter, Charter Tech, Charter, Get Force Mid Ld, Get Force Mid, 0742

INDEX

JACKEN - JACKS

SAFE HI-VI - 001231-0336

Size	-	-	S	M	L	XL	XXL	3XL	-	-	BIG SIZE
Stoff	50% BAUMWOLLE + 50% POLYESTER, TWILL										
Stoffen	50% KATOEN + 50% POLYESTER, TWILL										

250 g | 1/20 pcs

Regular Fit | CE II CAT | EN ISO 20471 2

Fluogelb / Marineblauw
Fluo geel / Marineblauw

Fluogelb / Grün
Fluo geel / Groen

Fluoorange / Marineblau
Fluo oranje / Marineblauw

JACKEN - JACKS

SAFE HI-VI WINTER - 001381-0348

Size	-	-	S	M	L	XL	XXL	3XL	-	-	BIG SIZE
Stoff	80% POLYESTER + 20% BAUMWOLLE, FLANELL SATIN										
Stoffen	80% POLYESTER + 20% KATOEN, MOLESKINWEEFSEL SATIJN										

295 g | 1/20 pcs

Regular Fit | CE II CAT | EN ISO 20471 2

Fluoorange / Marineblau
Fluo oranje / Marineblauw

Fluogelb / Marineblau
Fluo geel / Marineblauw

JACKEN - JACKS

HIWAY - 000346-0091

Size	-	-	S	M	L	XL	XXL	3XL	4XL	5XL	BIG SIZE
Stoff	100% POLYESTER, OXFORD 300D										
Stoffen	100% POLYESTER, OXFORD 300D										

190 g | 1/5 pcs

Regular Fit | Waterproof Fabric | Breathable | Windproof | 3M Scotchlite Reflective Material | CE II CAT | EN 14058:2017 3 X X X | EN ISO 20471 2

Fluogelb / Marineblau
Fluo geel / Marineblauw

Fluoorange / Marineblau
Fluo oranje / Marineblauw

JACKEN - JACKS

HISPEED - 000347-0091

Size	-	-	S	M	L	XL	XXL	3XL	4XL	5XL	BIG SIZE
Stoff	100% POLYESTER, OXFORD 300D										
Stoffen	100% POLYESTER, OXFORD 300D										

190 g | 1/5 pcs

MATCH | Regular Fit | Windproof | 3M Scotchlite Reflective Material | CE II CAT | EN ISO 343 3 1 | EN 14058:2017 3 X X X | EN ISO 20471 2

5XL Fluogelb / Marineblau
Fluo geel / Marineblauw

Fluogelb / Grün
Fluo geel / Groen

5XL Fluoorange / Marineblau
Fluo oranje / Marineblauw

JACKEN - JACKS

HISPEED LADY - 001546-0091

Size	-	XS	S	M	L	XL	-	-	-	-
Stoff	100% POLYESTER, OXFORD 300D									
Stoffen	100% POLYESTER, OXFORD 300D									

190 g | 1/5 pcs

Lady | MATCH | Regular Fit | Windproof | 3M Scotchlite Reflective Material | CE II CAT | EN 343:2019 3 1 X | EN 14058:2017 3 X X X | EN ISO 20471 2

Fluoorange / Marineblau
Fluo oranje / Marineblauw

Fluogelb / Marineblau
Fluo geel / Marineblauw

JACKEN - JACKS

STREET - 000348-0092

Size	-	-	S	M	L	XL	XXL	3XL	-	-	BIG SIZE
Stoff	80% POLYESTER + 20% BAUMWOLLE, TAFFETA POLYESTER/BAUMWOLLE										
Stoffen	80% POLYESTER + 20% KATOEN, POLYESTER/KATOEN TAFFETAS										

285 g | 1/5 pcs

Comfort Fit | Water repellent | Breathable | Windproof | 3M Scotchlite Reflective Material | CE II CAT | EN ISO 20471 JACKET 2* | EN ISO 20471 COMPLETE JACKET 3*

Fluoorange
Fluo oranje

Fluogelb
Fluo geel

INDEX

Hiway, Hisafe, Charter Polar, Get Force Mid, Get Force Low, 0742, TFKB

INDEX

JACKEN - JACKS

FREEWAY - 000439-0106

Size	-	-	S	M	L	XL	XXL	3XL	4XL	5XL	BIG SIZE
Stoff	100% POLYESTERE MIT PU-BESCHICHTUNG, OXFORD 300D										
Stoffen	100% POLYESTER GECOAT POLYURETHAAN, OXFORD 300D										

190 g | 1/5 pcs

Regular Fit | Windproof | 3M Scotchlite Reflective Material | CE II CAT

EN ISO 343: 3 / 1

EN 14058:2017: 3 X X X

EN ISO 20471: 3

Fluogelb / Marineblau
Fluo geel / Marineblauw

Fluoorange / Marineblau
Fluo oranje / Marineblauw

JACKEN - JACKS

INTERSTATE - 000440-0106

Size	-	-	S	M	L	XL	XXL	3XL	4XL	5XL	BIG SIZE
Stoff	100% POLYESTERE MIT PU-BESCHICHTUNG, OXFORD 300D										
Stoffen	100% POLYESTER GECOAT POLYURETHAAN, OXFORD 300D										

190 g | 1/5 pcs

Regular Fit | Waterproof Fabric | Breathable | Windproof | 3M Scotchlite Reflective Material | CE II CAT

EN 14058:2017: 3 X X X

EN ISO 20471 JACKET SLEEVELESS: 2*

EN ISO 20471 COMPLETE JACKET: 3*

Fluoorange / Marineblau
Fluo oranje / Marineblauw

Fluogelb / Marineblau
Fluo geel / Marineblauw

JACKEN - JACKS

SECURITY - 000350-0093

Size	-	-	S	M	L	XL	XXL	3XL	4XL	-	BIG SIZE
Stoff	100% POLYESTERE MIT PU-BESCHICHTUNG, TAFFETA POLYESTER MIT PU-BESCHICHTUNG 300D										
Stoffen	100% POLYESTER GECOAT POLYURETHAAN, TAFFETAS MIT PU-BESCHICHTUNG-GECOAT 300D										

170 g | 1/5 pcs

Comfort Fit | Windproof | 3M Scotchlite Reflective Material | CE II CAT

EN ISO 343: 3 / 1

EN ISO 20471 INNER JACKET SLEEVELESS: 2

EN ISO 20471 OUTER JACKET: 3

Innenjacke
Binnenjack

Innenweste
Mouwloos binnenjack

Fluogelb / Marineblau
Fluo geel / Marineblauw

Fluoorange / Marineblau
Fluo oranje / Marineblauw

JACKEN - JACKS

HISAFE - 000441-0106

Size	-	-	S	M	L	XL	XXL	3XL	4XL	5XL	BIG SIZE
Stoff	100% POLYESTERE MIT PU-BESCHICHTUNG, OXFORD 300D										
Stoffen	100% POLYESTER GECOAT POLYURETHAAN, OXFORD 300D										

190 g | 1/5 pcs

Regular Fit | Windproof | 3M Scotchlite Reflective Material | CE II CAT

EN ISO 343 OUTER JACKET INNER JACKET: 3 / 1

EN ISO 343 OUTER JACKET WITHOUT INNER: 3 / 3

EN 14058:2017: 3 X X X

Innenjacke
Binnenjack

Innenweste
Mouwloos binnenjack

Fluoorange / Marineblau
Fluo oranje / Marineblauw

Fluogelb / Marineblau
Fluo geel / Marineblauw

EN ISO 20471 INNER JACKET SLEEVELESS: 2

EN ISO 20471 INNER JACKET: 3

EN ISO 20471 OUTER JACKET: 3

INDEX

BERMUDASHORTS - BERMUDA'S

CRAFT - 001281-0336

Size	-	-	S	M	L	XL	XXL	3XL	-	-	BIG SIZE
Stoff	50% BAUMWOLLE + 50% POLYESTER, TWILL										
Stoffen	50% KATOEN + 50% POLYESTER, TWILL										

250 g | 1/20 pcs

LOCK SYSTEM | Regular Fit | Three needle stitching | CE II CAT

EN ISO 20471 IN COMBINATION WITH AVENUE: 3

EN ISO 20471: 2

Fluogelb / Marineblau
Fluo geel / Marineblauw

Fluoorange / Marineblau
Fluo oranje / Marineblauw

HOSEN - BROEKEN

CHARTER - 000946-0336

Size	-	-	S	M	L	XL	XXL	3XL	4XL	5XL	BIG SIZE
Stoff	50% BAUMWOLLE + 50% POLYESTER, TWILL										
Stoffen	50% KATOEN + 50% POLYESTER, TWILL										

250 g | 1/20 pcs

MATCH | LOCK SYSTEM | Regular Fit | Three needle stitching | CE II CAT

EN ISO 20471 IN COMBINATION WITH AVENUE: 3

EN ISO 20471: 2

Fluoorange / Marineblau
Fluo oranje / Marineblauw

Fluoorange / Stahlgrau
Fluo oranje / Staalgrijs

Fluoorange
Fluo oranje

Fluogelb / Marineblau
Fluo geel / Marineblauw

Fluogelb / Stahlgrau
Fluo geel / Staalgrijs

Fluogelb / Grün
Fluo geel / Groen

Fluogelb
Fluo geel

HOSEN - BROEKEN

CHARTER LADY - 001461-0336

Size	-	XS	S	M	L	-	-	-	-	-
Stoff	50% BAUMWOLLE + 50% POLYESTER, TWILL									
Stoffen	50% KATOEN + 50% POLYESTER, TWILL									

250 g | 1/20 pcs

Lady | MATCH | LOCK SYSTEM | Regular Fit | Three needle stitching | CE II CAT

EN ISO 20471 IN COMBINATION WITH AVENUE LADY: 3

EN ISO 20471: 2

Fluogelb / Marineblau
Fluo geel / Marineblauw

Fluoorange / Marineblau
Fluo oranje / Marineblauw

HOSEN - BROEKEN

CHARTER WINTER - 001018-0348

Size	-	-	S	M	L	XL	XXL	3XL	-	-	BIG SIZE
Stoff	80% POLYESTER + 20% BAUMWOLLE, FLANELL SATIN										
Stoffen	80% POLYESTER + 20% KATOEN, MOLESKINWEEFSEL SATIJN										

295 g | 1/20 pcs

LOCK SYSTEM | Regular Fit | Three needle stitching | CE II CAT

EN ISO 20471: 2

Fluoorange / Marineblau
Fluo oranje / Marineblauw

Fluoorange / Stahlgrau
Fluo oranje / Staalgrijs

Fluogelb / Marineblau
Fluo geel / Marineblauw

HOSEN - BROEKEN

CHARTER POLAR - 001043-0354

Size	-	-	S	M	L	XL	XXL	3XL	-	-	BIG SIZE
Stoff	50% BAUMWOLLE + 50% POLYESTER, TWILL, INNENSEITE FLANELL										
Stoffen	50% KATOEN + 50% POLYESTER, TWILL, INTERN FLANEL										

250 g | 1/20 pcs

LOCK SYSTEM | Regular Fit | Three needle stitching | CE II CAT

EN ISO 20471: 2

Fluoorange / Marineblau
Fluo oranje / Marineblauw

Fluoorange / Stahlgrau
Fluo oranje / Staalgrijs

Fluogelb / Marineblau
Fluo geel / Marineblauw

HOSEN - BROEKEN

CHARTER TECH - 001406-0407

Size	-	XS	S	M	L	XL	XXL	3XL	-	-	BIG SIZE
Stoff	50% BAUMWOLLE + 50% POLYESTER, TWILL										
Stoffen	50% KATOEN + 50% POLYESTER, TWILL										

250 g | 1/20 pcs

LOCK SYSTEM | Regular Fit | Three needle stitching | CE II CAT

EN14404:2004 +A1:2010: 1 / 2

EN ISO 20471: 2

Fluoorange / Marineblau
Fluo oranje / Marineblauw

Fluogelb / Marineblau
Fluo geel / Marineblauw

INDEX

REGENBEKLEIDUNG - ANTIREGENSET

HI-VI RAINSET - 001228-0380

Size	-	-	-	M	L	XL	XXL	3XL	4XL	5XL	BIG SIZE
Stoff	100% POLYESTERE, OXFORD POLYESTER/PU 150D										
Stoffen	100% POLYESTER, OXFORD POLYESTER/PU 150D										

130 g | 1/20 pcs

Regular Fit | Windproof | 3M Scotchlite Reflective Material | CE II CAT

EN ISO 343: 3 / 1

EN ISO 20471 COMPLETE JACKET+PANTS: 3

EN ISO 20471 PANTS: 2*

EN ISO 20471 JACKET: 3*

Fluogelb Fluo geel

Fluoorange Fluo oranje

REGENBEKLEIDUNG - ANTIREGENSET

HURRICANE-JACKET - 000354-0093

Size	-	-	S	M	L	XL	XXL	3XL	-	-	BIG SIZE
Stoff	100% POLYESTERE MIT PU-BESCHICHTUNG, TAFFETA POLYESTER MIT PU-BESCHICHTUNG 300D										
Stoffen	100% POLYESTER GECOAT POLYURETHAAN, TAFFETAS MIT PU-BESCHICHTUNG-GECOAT 300D										

170 g | 1/20 pcs

Regular Fit | Windproof | 3M Scotchlite Reflective Material | CE II CAT

EN ISO 343: 3 / 1

EN ISO 20471: 3

Fluoorange Fluo oranje

Fluogelb Fluo geel

REGENBEKLEIDUNG - ANTIREGENSET

HURRICANE-PANTS - 000355-0093

Size	-	-	S	M	L	XL	XXL	3XL	-	-	BIG SIZE
Stoff	100% POLYESTERE MIT PU-BESCHICHTUNG, TAFFETA POLYESTER MIT PU-BESCHICHTUNG 300D										
Stoffen	100% POLYESTER GECOAT POLYURETHAAN, TAFFETAS MIT PU-BESCHICHTUNG-GECOAT 300D										

170 g | 1/20 pcs

Regular Fit | Windproof | 3M Scotchlite Reflective Material | CE II CAT

EN ISO 343: 3 / 1

EN ISO 20471: 2

Fluoorange Fluo oranje

Fluogelb Fluo geel

REGENBEKLEIDUNG - ANTIREGENSET

RIVER-JACKET - 000352-0094

Size	-	-	S	M	L	XL	XXL	3XL	-	-	BIG SIZE
Stoff	100% POLYESTERE MIT PU-BESCHICHTUNG										
Stoffen	100% POLYESTER GECOAT POLYURETHAAN										

180 g | 1/20 pcs

Regular Fit | Windproof | 3M Scotchlite Reflective Material | CE II CAT

EN ISO 343: 3 / 1

EN ISO 20471: 3

Fluogelb Fluo geel

Fluoorange Fluo oranje

REGENBEKLEIDUNG - ANTIREGENSET

RIVER-PANTS - 000353-0094

Size	-	-	S	M	L	XL	XXL	3XL	-	-	BIG SIZE
Stoff	100% POLYESTERE MIT PU-BESCHICHTUNG										
Stoffen	100% POLYESTER GECOAT POLYURETHAAN										

180 g | 1/20 pcs

Regular Fit | Windproof | 3M Scotchlite Reflective Material | CE II CAT

EN ISO 343: 3 / 1

EN ISO 20471: 2

Fluogelb Fluo geel

Fluoorange Fluo oranje

INDEX

SICHERHEITSSCHUHE - VEILIGHEIDSSCHOENEN

GET FORCE MID - 001445-0414

S3 | SRC | ESD

Size	39	40	41	41,5	42	42,5	43	43,5	44	44,5	45	46	47	48	BIG SIZE
Obermaterial	Nubukleder 1.8/2.0 mm premium hydro-pro														
Bovenleer	Nubuk 1.8/2.0 mm premium hydro-pro														

1/6 Pairs

MATCH | Regular fit 11 | TOP. ALU. CAP. | Ortholite | MASTER BALANCE | ITALIAN LEATHER | Water repellent | Breathable | CE II CAT

Total Schwarz Volledig Zwart | Schwarz Zwart | Rauchgrau Rookgrijs | Rauchgrau Rookgrijs | Schokolade Chocolade | Aspen-Gelb Aspen Geel | Rot Rood

SICHERHEITSSCHUHE - VEILIGHEIDSSCHOENEN

GET FORCE LOW - 001467-0414

S3 | SRC | ESD

Size	39	40	41	41,5	42	42,5	43	43,5	44	44,5	45	46	47	48	BIG SIZE
Obermaterial	Nubukleder 1.8/2.0 mm premium hydro-pro														
Bovenleer	Nubuk 1.8/2.0 mm premium hydro-pro														

1/6 Pairs

MATCH | Regular fit 11 | TOP. ALU. CAP. | Ortholite | MASTER BALANCE | ITALIAN LEATHER | Water repellent | Breathable | CE II CAT

Rauchgrau Rookgrijs | Rauchgrau Rookgrijs | Total Schwarz Volledig Zwart | Schwarz Zwart | Schokolade Chocolade | Aspen-Gelb Aspen Geel | Rot Rood

SICHERHEITSSCHUHE - VEILIGHEIDSSCHOENEN

GET FORCE LOW LD - 001507-0414

S3 | SRC | ESD

Size	35	36	37	38	39	40	41	42
Obermaterial	Nubukleder 1.8/2.0 mm premium hydro-pro							
Bovenleer	Nubuk 1.8/2.0 mm premium hydro-pro							

1/6 Pairs

Lady | MATCH | Regular fit 11 | TOP. ALU. CAP. | Ortholite | MASTER BALANCE | ITALIAN LEATHER | Water repellent | Breathable | CE II CAT

Rauchgrau Rookgrijs | Schokolade Chocolade | Aspen-Gelb Aspen Geel | Rot Rood | Total Schwarz Volledig Zwart

SICHERHEITSSCHUHE - VEILIGHEIDSSCHOENEN

GET FORCE MID LD - 001506-0414

S3 | SRC | ESD

Size	35	36	37	38	39	40	41	42
Obermaterial	Nubukleder 1.8/2.0 mm premium hydro-pro							
Bovenleer	Nubuk 1.8/2.0 mm premium hydro-pro							

1/6 Pairs

Lady | MATCH | Regular fit 11 | TOP. ALU. CAP. | Ortholite | MASTER BALANCE | ITALIAN LEATHER | Water repellent | Breathable | CE II CAT

Total Schwarz Volledig Zwart | Rauchgrau Rookgrijs | Schokolade Chocolade | Aspen-Gelb Aspen Geel | Rot Rood

Charter Polar, Get Force Mid

INDEX

LEDERHANDSCHUHE - LEREN HANDSCHOENEN

50/50TOP - 000578-0138

Size	-	-	7	8	9	10	11	-
Material	RINDVOLLNARBENLEDER							
Materiaal	VOLNERF RUND							

12/120 pairs

CE II CAT

EN407:2004 412X4X

EN388:2016 + A1:2018 2132X

Eis
Ijs

LEDERHANDSCHUHE - LEREN HANDSCHOENEN

50/55TOP - 000496-0143

Size	-	-	7	8	9	10	11	-
Material	RINDVOLLNARBENLEDER							
Materiaal	VOLNERF RUND							

12/120 pairs

CE II CAT

EN407:2004 412X4X

EN388:2016 + A1:2018 2132X

Eis
Ijs

BESCHICHTETE HANDSCHUHE - GECOATE HANDSCHOENEN

0712 - 000525-0155

Size	-	-	-	-	9	10	-	-
Material	100% BAUMWOLLE, JERSEY BESTRIECHEN NBR							
Materiaal	100% KATOEN, JERSEY GECOAT NBR							

12/144 pairs

CE II CAT

EN388:2016 4111X

Blau
Blauw

BESCHICHTETE HANDSCHUHE - GECOATE HANDSCHOENEN

0722 - 000524-0155

Size	-	-	-	-	9	10	-	-
Material	100% BAUMWOLLE, JERSEY BESTRIECHEN NBR							
Materiaal	100% KATOEN, JERSEY GECOAT NBR							

12/144 pairs

CE II CAT

EN388:2016 4111X

Blau
Blauw

BESCHICHTETE HANDSCHUHE - GECOATE HANDSCHOENEN

0732 - 000522-0155

Size	-	-	-	-	9	10	-	-
Material	100% BAUMWOLLE, JERSEY BESTRIECHEN NBR							
Materiaal	100% KATOEN, JERSEY GECOAT NBR							

12/144 pairs

CE II CAT

EN388:2016 4111X

Blau
Blauw

BESCHICHTETE HANDSCHUHE - GECOATE HANDSCHOENEN

0742 - 000521-0155

Size	-	-	-	8	9	10	11	-
Material	100% BAUMWOLLE, JERSEY BESTRIECHEN NBR							
Materiaal	100% KATOEN, JERSEY GECOAT NBR							

12/144 pairs

CE II CAT

EN388:2016 4111X

Blau
Blauw

BESCHICHTETE HANDSCHUHE - GECOATE HANDSCHOENEN

TPKB - 000629-0124

Size	-	-	-	-	9	10	-	-
Material	100% BAUMWOLLE MIT NBR-BESCHICHTUNG							
Materiaal	100% KATOEN GECOAT NBR (NTRIL-RUBBER)							

12/120 pairs

CE II CAT

EN388:2016 4221X

Blau
Blauw

BESCHICHTETE HANDSCHUHE - GECOATE HANDSCHOENEN

TPCB - 000628-0124

Size	-	-	-	-	9	10	-	-
Material	100% BAUMWOLLE MIT NBR-BESCHICHTUNG							
Materiaal	100% KATOEN GECOAT NBR (NTRIL-RUBBER)							

12/120 pairs

CE II CAT

EN388:2016 4221X

Blau
Blauw

BESCHICHTETE HANDSCHUHE - GECOATE HANDSCHOENEN

TFKB - 000627-0124

Size	-	-	-	8	9	10	-	-
Material	100% BAUMWOLLE MIT NBR-BESCHICHTUNG							
Materiaal	100% KATOEN GECOAT NBR (NTRIL-RUBBER)							

12/120 pairs

CE II CAT

EN 388 4221

Blau
Blauw

BESCHICHTETE HANDSCHUHE - GECOATE HANDSCHOENEN

TFCB - 000626-0124

Size	-	-	-	8	9	10	11	-
Material	100% BAUMWOLLE MIT NBR-BESCHICHTUNG							
Materiaal	100% KATOEN GECOAT NBR (NTRIL-RUBBER)							

12/120 pairs

CE II CAT

EN388:2016 4221X

Blau
Blauw

SCHNITTSCHUTZHANDSCHUHE - SNIJWERENDE HANDSCHOENEN

01-101 - 001476-0457

Size	-	6	7	8	9	10	11	-
Material	85% KYORENE + 10% ELASTAN + 5% POLYESTER							
Materiaal	85% KYORENE + 10% ELASTAAN + 5% POLYESTER							

1/144 pairs

CE II CAT

EN388:2016 4121A

EN 407 X1XXXX

ANSI / ISEA 105-2016 A1 CUT

ANSI 6 ABR

Grau / Schwarz
Grijs / Zwart

SCHNITTSCHUTZHANDSCHUHE - SNIJWERENDE HANDSCHOENEN

01-301 - 001477-0458

Size	-	-	7	8	9	10	11	-
Material	60% KYORENE + 30% HPPE + 7% ELASTAN + 3% POLYESTER							
Materiaal	60% KYORENE + 30% HPPE + 7% ELASTAAN + 3% POLYESTER							

1/144 pairs

CE II CAT

EN388:2016 4242B

EN 407 X1XXXX

ANSI / ISEA 105-2016 A2 CUT

ANSI 4 ABR

Grau / Schwarz
Grijs / Zwart

INDEX

INDEX

„DER EINZIGE WEG,
GROSSARTIGE ARBEIT
ZU LEISTEN, IST ZU LIEBEN,
WAS MAN TUT.“

Steve Jobs

“DE ENIGE MANIER OM GOED
WERK TE LEVEREN IS DOEN
WAAR JE VAN HOUDT.”

Steve Jobs

PAYPER

payperwear.com